

מ-28786

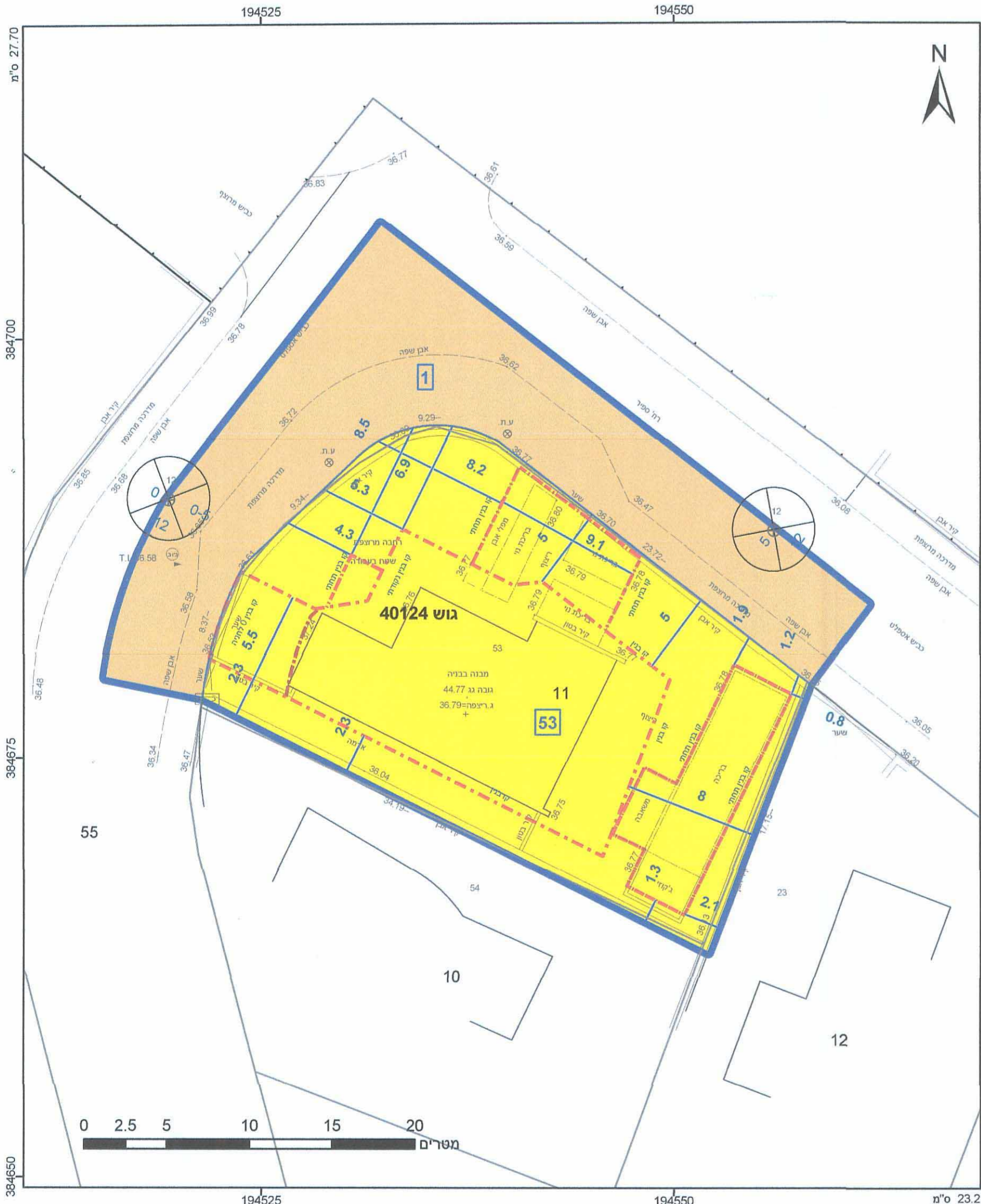

**מקרא**

גבול התכנית	גוש 1234
מספר הדרך	מספר חלקה
מספר הבנין	מספר המסורה

- מגורים א
- דרך מאושרת
- קו בנין תחתי
- קו בנין
- קו-בנין
- קו בנין תחתית/תת קרקעי
- מידות

לשכת התכנון המחוזית  
מחוז דרום  
05.08.2015  
נתקבל

**אישורים**

מינהל התכנון - מחוז דרום  
1965 - תשכ"ה - 602-0181834  
אישור תכנית מ"מ  
הועדה המחוזית לתכנון ולבנין החליטה  
ביום 18/12/14 לאשר את התכנית  
התכנית לא נקבעה טענה אישור ש  
התכנית נקבעה טענה אישור ש  
מנהל מינהל התכנון

חוק התכנון והבניה, התשכ"ה - 1965  
משרד הפנים - מחוז דרום  
הוועדה המחוזית החליטה ביום:  
15/12/2014  
להפקיד את התכנית  
01/02/2015  
תאריך י"ר הוועדה המחוזית

הריני מצהיר בזאת כי המפה הטופוגרפית/המצבית המהווה רקע לתכנית זו, נערכה על ידי ביום 08.10.2013 והיא הוכנה לפי הוראות נהל מב"ת ובהתאם למראות החוק ולתקנות המודדים שבתוקף. דיוק הקו הכחול והקלסטר קו כחול (בלבד) ברמה אנליטית סוסניצקי יוטלי שם המודד  
902 מספר רשיון  
29.07.15 תאריך  
חתימה

**חוק התכנון והבניה, התשכ"ה - 1965**  
**תכנית מפורטת**

**מס' 602-0181834**  
**בית צמוד קרקע ברח' הברקת 12, מגרש 53, אילת.**

תשריט מצב מוצע	גיליון 1 מתוך 1
מחוז	דרום
מרחב תכנון מקומי	אילת
רשות מקומית	אילת
ישוב	אילת
תכנית בסמכות	מחוזית
איחוד וחלוקה	ללא איחוד וחלוקה
היתרים או הרשאות	תכנית שמכוחה ניתן להוציא היתרים או הרשאות
מונה תדפיס התשריט	8
מועד הפקה	11/01/2015
מהדורה	1
שלב	מילוי תמנים להפקדה
שטח התכנית	1.051 דונם
	קנה מידה 1:250

**שמות וחתימות\***

מגיש תכנית	דוד דהן	חתימה
עורך ראשי	איל לוגאסי	חתימה

לוגסי איל לוגאסי  
מ.ד. 83782  
ת.ד. 4077 אילת, 88000

**בעלי ענין בקרקע\***

חוכר	דוד דהן	חתימה
	תאגיד	

**טבלת גושים וחלקות\***

מספר גוש	כל הגוש	מספר חלקות בחלקות
40124	חלק	10-12,55

**תרשים התמצאות 1:1500**



שנת צילום אוויר: 2012/2014  
גרסת מערכת 02 2012