6ס8885_M

חוק התכנון והבנייה, התשכ"ה - 1965
תכנית מפורטת

## מס' 605-0192872

# מגורים במגרש 239, ברח' עיט 37, שכ' נווה זאב, פלח 7, באר שבע

| תשריט מצב מוצע | גיליון 1 מתוך 1 | | |
|---|---|---|---|
| מחוז | דרום | | |
| מרחב תכנון מקומי | באר שבע | | |
| רשות מקומית | באר שבע | | |
| ישוב | באר שבע | | |
| תכנית בסמכות | מקומית | | |
| איחוד וחלוקה | ללא איחוד וחלוקה | | |
| היתרים או הרשאות | תכנית שמכוחה ניתן להוציא היתרים או הרשאות | | |
| מונה תדפיס התשריט | 14 | | |
| מועד הפקה | 01/06/2015 | 23:47 | |
| מהדורה | 6 | | |
| שלב | מילוי תנאים למתן תוקף | | |
| שטח התכנית | 0.629 דונם | קנה מידה | 1:250 |

## שמות וחתימות*

| | | |
|---|---|---|
| מגיש תכנית | סלמן בודה תאריך: | חתימה: |
| עורך ראשי | פבל בונדר תאריך: | |

שפבס בוהמיה ר
אדריכלי 81597
050-3003392
בוהמיה
מודד מוסמך
מ. רשיון 1110

## בעלי ענין בקרקע*

| | | |
|---|---|---|
| בבעלות מדינה | תאגיד: ר.מ.י. | חתימה: |
| חוכר | סלמן בודה תאריך: | חתימה: |

בובליק (גאנה) לאה
מודד מוסמך
מ. רשיון 1110

## טבלת גושים וחלקות*

| מספר גוש | חלק/ כל הגוש | מספרי חלקות בשלמותן | מספרי חלקות בחלקיותן |
|---|---|---|---|
| 38269 | חלק | 52 | 53,122 |

* כמפורט בהוראות / הודעה

## תרשים התמצאות 1:1500

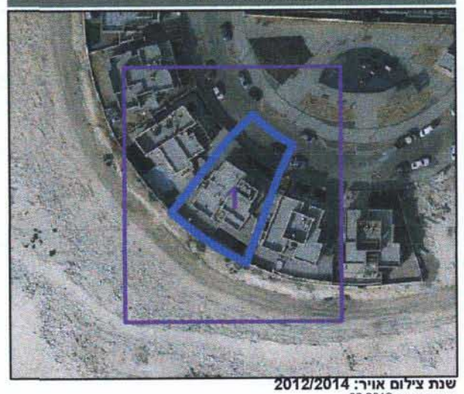

שנת צילום אויר: 2012/2014
גרסת מערכת 02.2012

## מקרא

- גבול התכנית
- גוש 1234 גבול גוש ומספרו
- 5 גבול חלקה ומספרה
- תא שטח ומספרו
- מספר הדרך
- קווי בנין
- רוחב הדרך
- דרך מאושרת
- מגורים א
- קו בנין
- קו-בנין
- קו עזר3
- מידות

## אישורים

הריני מצהיר בזאת כי המפה הטופוגרפית/המצבית המהווה רקע לתכנית זו, נערכה על ידי ביום 22.12.2011 והיא הוכנה לפי הוראות נוהל מבא"ת ובהתאם להוראות החוק ולתקנות המודדים שבתוקף. דיוק הקו הכחול והקדסטר: מדידה אנליטית מלאה ברמת תצ"ר

| | |
|---|---|
| בובליק לאה | 1110 |
| שם המודד | מספר רשיון |
| חתימה | 2.06.2015 |
| | תאריך |
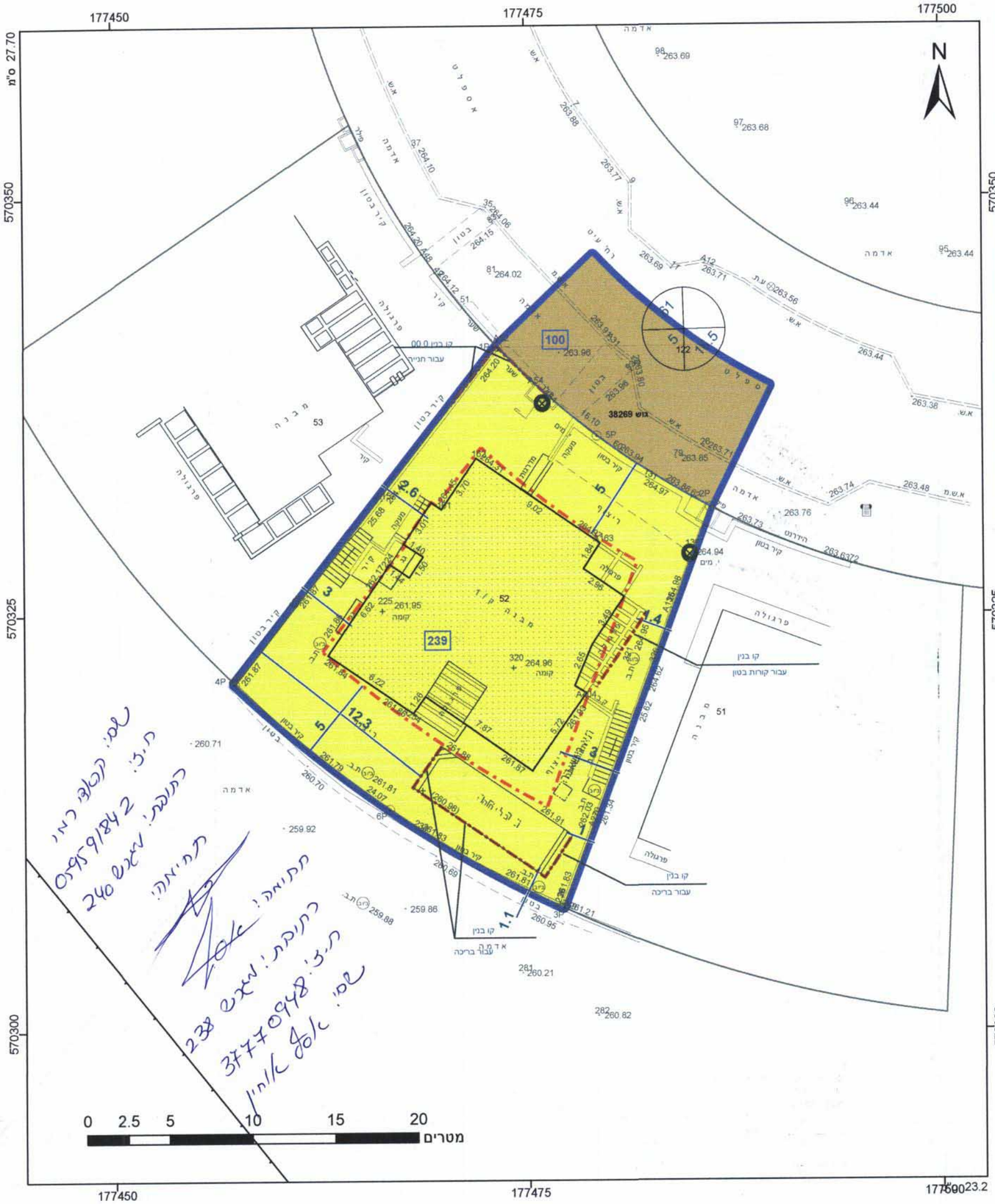
605-0192872
25.11.15 20155013
סגן רמ"מ ראש העיר
עוריית באר-שבע
טל אל-על