

מ-8888600

חוק התכנון והבנייה, התשכ"ה - 1965
תכנית מפורטת

מס' 605-0267237
מגרש מגורים מס' 650
רח' נחום שריג, שכ' רמות, באר שבע

תשריט מצב מוצע		גיליון 1 מתוך 1
מחוז	דרום	
מרחב תכנון מקומי	באר שבע	
רשות מקומית	באר שבע	
ישוב	באר שבע	
תכנית בסמכות	מקומית	
איחוד וחלוקה	ללא איחוד וחלוקה	
היתרים או הרשאות	תכנית שמכוחה ניתן להוציא היתרים או הרשאות	
מונה תדפיס התשריט	9	
מועד הפקדה	30/03/2015	18:11
מהדורה	1	
שלב	מליו תנאים להפקדה	
שטח התכנית	3.817 דונם	קנה מידה 1:1000

שמות וחתימות*

מניש תכנית	תאגיד: פרוץ לחון בנין ופיתוח בע"מ	חתימה:
עורך ראשי	נטליה ליסובצקי	חתימה:

פרוץ לחון בנין ופיתוח בע"מ
נטליה ליסובצקי
אדריכלית
רשיון 17

בעלי ענין בקרקע*

חוכר	תאגיד: פרוץ לחון בנין ופיתוח בע"מ	חתימה:
------	-----------------------------------	--------

טבלת גושים וחלקות*

מספר גוש	כל הגוש	חלק/כל חלק	מספר חלקות בשלמותן	מספר חלקות בחלקיות
38370	חלק 9	9		26-27

* כמפורט בהוראות / הודעה
תרשים התמצאות 1:6000



שנת צילום אוויר: 2012/2014
הסת מערכת 02.2012

מקרא

גבול התכנית	גוש 1234
גבול גוש ומספרו	5
גבול חלקה ומספרה	

תא שטח ומספרו: 1
מספר הדרך: 2
קווי בנין: 3
חומת הדרך: 4

דרך משולבת	
דרך מאושרת	
מגורים ב	
קו בנין	
זיקת הגנה למעבר רגלי	
חזית מסחרית	
מידות	

אישורים

605-0267237
09 09 15 2015
טל אל-על
סגן ומיימ ראש העיר
עיריית באר-שבע

הריני מצהיר בזאת כי המפה הטופוגרפית/המצעית המהווה רקע לתכנית זו, נערכה על ידי ביום 1.02.2013 והיא הוכנה לפי הוראות נוהל מבא"ת ובהתאם להוראות החוק ולתקנות המוזכרים שבתוקף. דיוק הקו הכחול והקדסטרן נקו בחול (בלעד) ברמה אנליטית לאוניברסיטת באר שבע.
שם המודד: 826
מספר רישיון: 6/12/15
תאריך: חתימה

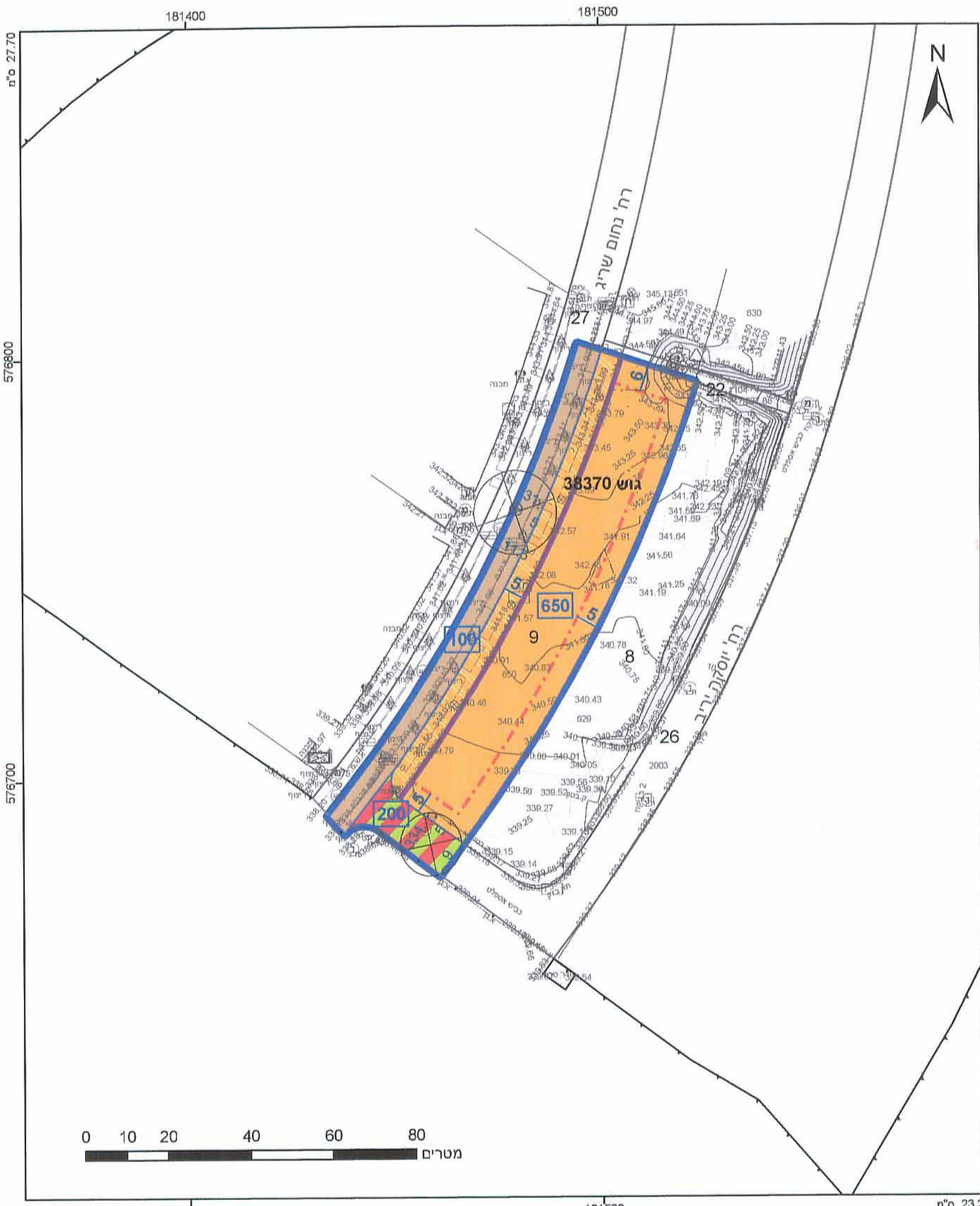

181400 181500 576800 576700 576700 181400 181500 23.2 מ"ס