

605-022208-מ

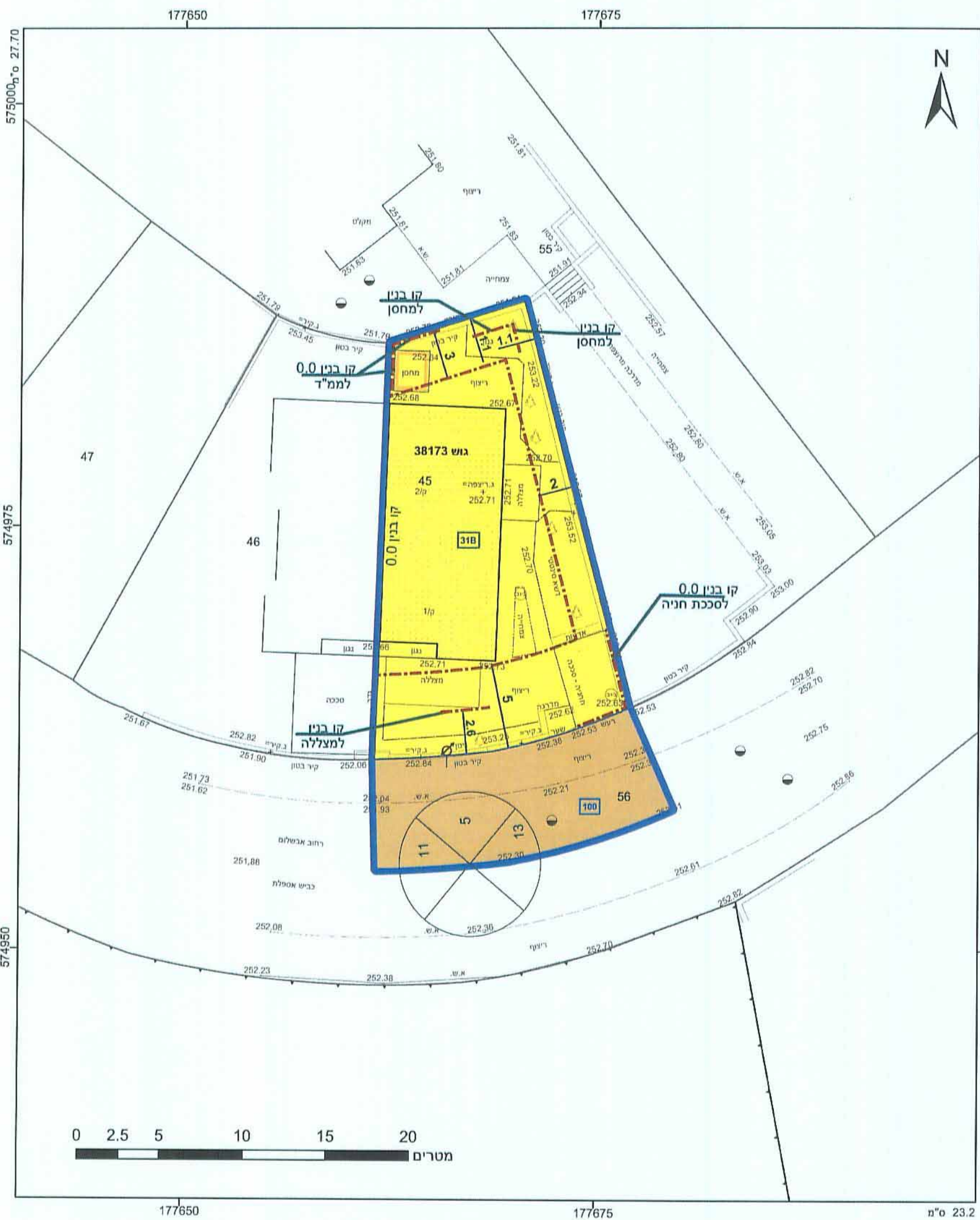

מקרא

גבול החכנית: 1234 גוש ומספרו
 גבול חלקה: 5 גוש ומספרו

תא שטח ומספרו: 1
 מספר הדרך: 1
 קו בנין: 2
 קו עזר: 3
 רוחב הדרך: 4

דרך מאושרת (Orange box)
מגורים א (Yellow box)
קו-בנין (Dashed line)
להריסה (Red line)
קו עזר (Blue line)
מידות (Black line)

אישורים

605-022208
 2015.11.15
 סגן ומי"מ ראש העיר
 עיריית באר-שבע

הריני מצהיר בזאת כי המפה הטופוגרפית/המצבית המהווה רקע לתכנית זו, נערכה על ידי ביום 04.02.2014 והיא חוכנה לפי הוראות מהל מבא"ת ובהתאם להוראות החוק ולתקנות המודדים שבתוקף. דיוק הקו הכחול והקדסטר: מדידה אנליטית מלאה ברמת תצ"ר

אלכס אברוקין
 שם המודד
 מספר רישוי: 900
 תאריך: 15.11.2015

חוק התכנון והבנייה, התשכ"ה - 1965
 תכנית מפורטת

מס' 605-022208
מגורים במגרש מס' 31B
ברח' אבשלום 15, שכונה
נווה מנחם, באר שבע

תשריט מצב מוצע: גיליון 1 מתוך 1

| | |
|-------------------|---|
| מחוז | דרום |
| מרחב תכנון מקומי | באר שבע |
| רשות מקומית | באר שבע |
| ישוב | באר שבע |
| תכנית בסמכות | מקומית |
| איחוד וחלוקה | ללא איחוד וחלוקה |
| היתרים או הרשאות | תכנית שמכוחה ניתן להוציא היתרים או הרשאות |
| מונה תדפיס התשריט | 14 |
| מועד הפקה | 27/08/2015 |
| מהדורה | 1 |
| שלב | מילוי תנאים לתחן תוקף |
| שטח התכנית | 0.413 דונם |
| קנה מידה | 1:250 |

שמות וחתימות*

| | | |
|------------|-------------------|---------------------------|
| מגיש תכנית | אולנה בביץ' תאגיד | חתימה: <i>[Signature]</i> |
| עורך ראשי | רינה זינגר תאגיד | חתימה: |

בעלי ענין בקרקע*

| | | |
|--------------|--------------------------|---------------------------|
| בבעלות מדינה | תאגיד: רשות מקרקעי ישראל | חתימה: |
| חוכר | אולנה בביץ' תאגיד | חתימה: <i>[Signature]</i> |

טבלת גושים וחלקות*

| מספר גוש | כל הגוש | מספרי חלקות | מספרי חלקות בחלקייתן |
|----------|---------|-------------|----------------------|
| 38173 | חלק | 45 | 56 |

תרשים התמצאות 1:1500

כמפורט בהוראות / הודעה

שנת צילום אוויר: 2012/2014
 גרסת מערכת: 02.2012