

6008973-K

**מקרא מצב קיים**

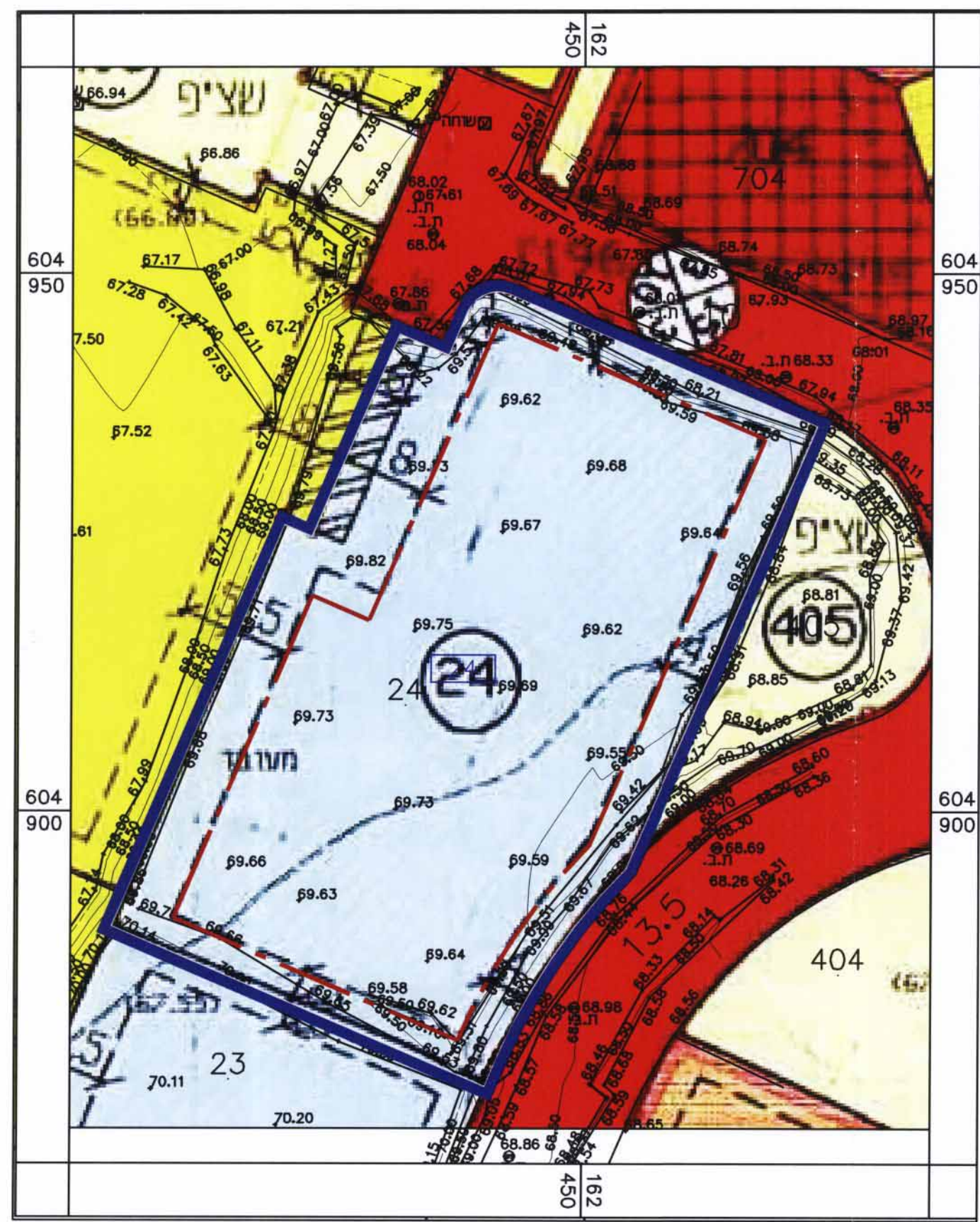

מצב א

גבול התכנית	---
גבול תכנית מאושרת	---
גבול מרחב תכנון שדרות	---
אזור מגורים א'	---
אזור מגורים ב'	---
אזור מגורים ג'	---
שטח לחניה ציבורי	---
שטח אינסטיטובי	---
שטח חקאי	---
שטח לחסור	---
שטח אינסטיטובי	---
דרך משלבת	---
שטח לרכיבי רגל	---
שטח לספורט במצב קיים מוזנחת מחוץ 101/02/21	---
דרך לוימת	---
דרך חוצת	---
מקום המיועד לחניה בתחום הייעוד	---
גבול מעבד לכביד	---
פרודורו דו סכאיי	---
דרך לכיסוד	---

חוק התכנון והבנייה, התשכ"ה - 1965  
תכנית מפורטת

**מס' 611-0328161**

**אסום - מגורים - גוש  
2828 מגרש 24**

תשריט מצב קיים	גיליון 1 מתוך 1
מחוז	דרום
מרחב תכנון מקומי	שדרות
רשות מקומית	שדרות
ישוב	שדרות
תכנית בסמכות	מקומית
איחוד וחלוקה	ללא איחוד וחלוקה
היתרים או הרשאות	תכנית שמטרתה ניתן להוציא היתרים או הרשאות
מונה תדפיס התשריט	1
מועד הפקדה	07/06/2015
מהדורה	1
שלב	הגשה
שטח התכנית	2.691 דונם
קנה מידה	1:500

**שמות וחתימות\***

מניש תכנית	תאגיד אסום תברה קבלנית בניה בע"מ
שוכן ראשי	בעד שרייבמן תאגיד יגאל שרייבמן בעד שרייבמן אור
יום	תאגיד אסום תברה קבלנית בניה בע"מ

**בעלי עניין בקרקע\***

בעלים	רשות המימון תאגיד מנהל מקרקעי ישראל
חתימה	

**טבלת גושים וחלקות\***

מספר גוש	חלק/כל הגוש	מספרי חלקות בשלמותן	מספרי חלקות בחלקיות
2828	חלק		33

הועדה המקומית שדרות  
אישור תוכנית מס' 611-0328161  
הועדה המקומית החלוטת לאשר את התכנית  
בשינוי מס' 2016007  
תאריך תועדה

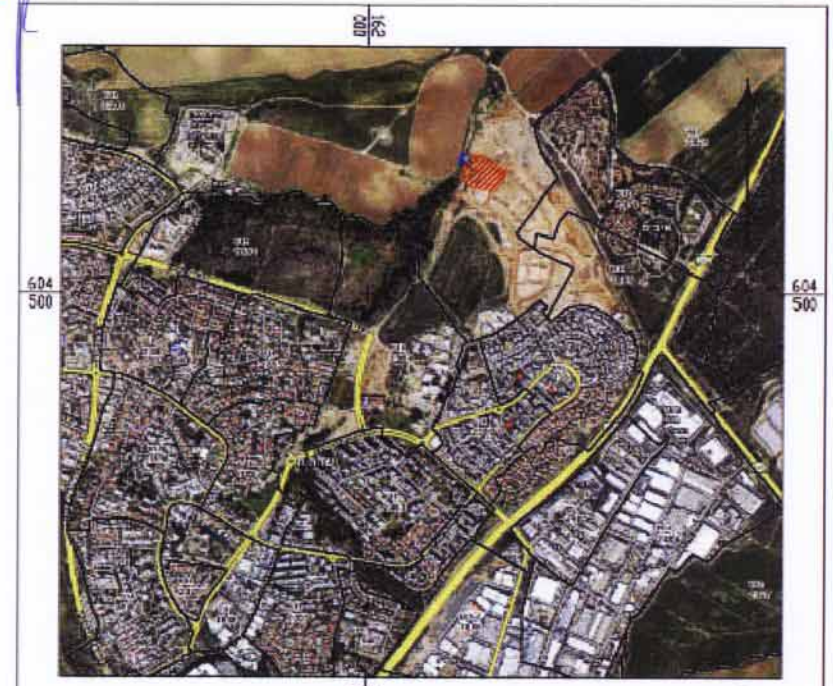

**מצב קיים תנ"ע. 120/21/02**  
**1-500**

**תנשים התמצאות**  
**1-15,000**  
P:\625\24\625tb-k-24.dwg, 15/02/2016 18:08:16, Schreiberman arc.