6008974-K

חוק התכנון והבנייה, התשכ"ה - 1965
תכנית מפורטת

מס' 611-0328179

אסום - מגורים - גוש 2828 מגרש 505

תשריט מצב קיים		גיליון 1 מתוך 1
מחוז	דרום	
מרחב תכנון מקומי	שדרות	
רשות מקומית	שדרות	
ישוב	שדרות	
תכנית בסמכות	מקומית	
איחוד וחלוקה	ללא איחוד וחלוקה	
היתרים או הרשאות	תכנית שמכוחה ניתן להוציא היתרים או הרשאות	
מונה תדפיס התשריט	1	
מועד הפקה	07/06/2015	10:13
מהדורה	1	
שלב	הגשה	
שטח התכנית	3.544 דונם	קנה מידה 1:500

שמות וחתימות*

מגיש תכנית	תאגיד: אסום חברה קבלנית בניה בע"מ	חתימה:
עורך ראשי	בעז שרייבמן תאגיד: יגאל שרייבמן בעז שרייבמן אדרי	
יום	תאגיד: אסום חברה קבלנית בניה בע"מ	חתימה:

בעלי ענין בקרקע*

בעלים	רשות הפיתוח תאגיד: רשות מקרקעי ישראל	חתימה:

טבלת גושים וחלקות*

מספר גוש	חלק/ כל הגוש	מספרי חלקות בשלמותן	מספרי חלקות בחלקיותן
2828	חלק		33

מקרא מצב קיים

מקרא
- גבול התכנית
- גבול תכנית מאושרת
- גבול מרחב תכנון שדרות
- אזור מגורים א'
- אזור מגורים ב'
- אזור מגורים ג'
- שטח למבנה ציבור
- שציף אינסטיטיבי
- שטח חקלאי
- שטח למסחר
- שציף אקסטנסיבי
- דרך משולבת
- שביל להולכי רגל
- שטח לספורט במצב קיים מתכנית מתאר 101/02/21
- דרך קיימת
- דרך מוצעת
- מקום המיועד לחניה בתחום הייעוד
- זכות מעבר לציבור
- פרוזדור קו קצאיא
- דרך לביטול

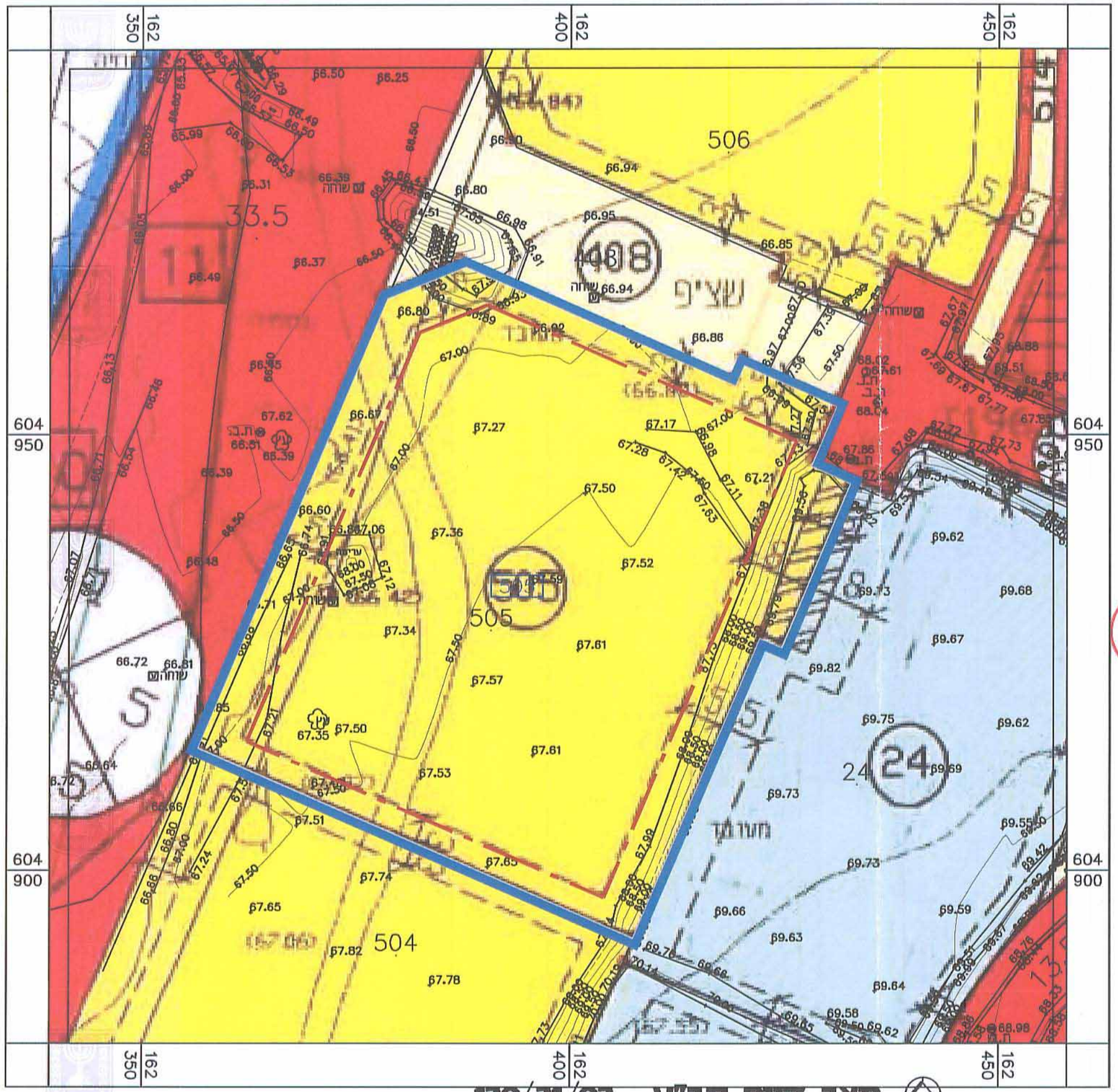

מצב קיים תב"ע 120/21/02
1-500

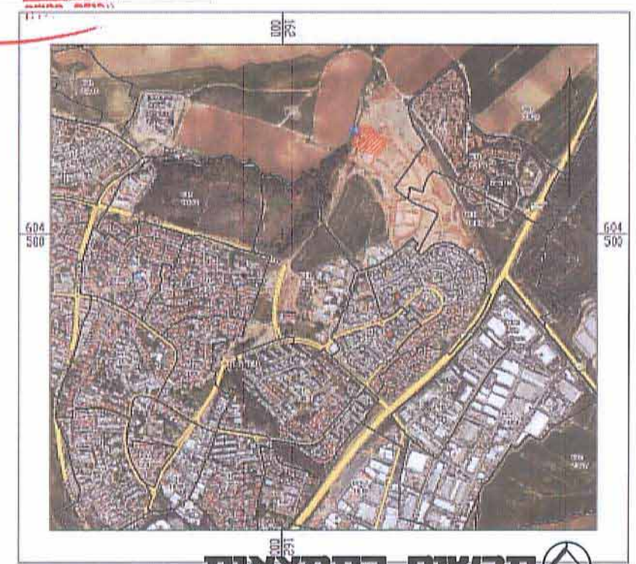

תרשים התמצאות
1-15,000

P:\625\505\625tb-k-505.dwg, 15/02/2016 16:30:59, Schreibman arc.

הועדה המקומית שדרות
אישור תוכנית מס' 611-0328179
הועדה המקומית החליטה לאשר את התכנית
מס' 206006 ביום 2/6/16
יו"ר הועדה