

600906-M

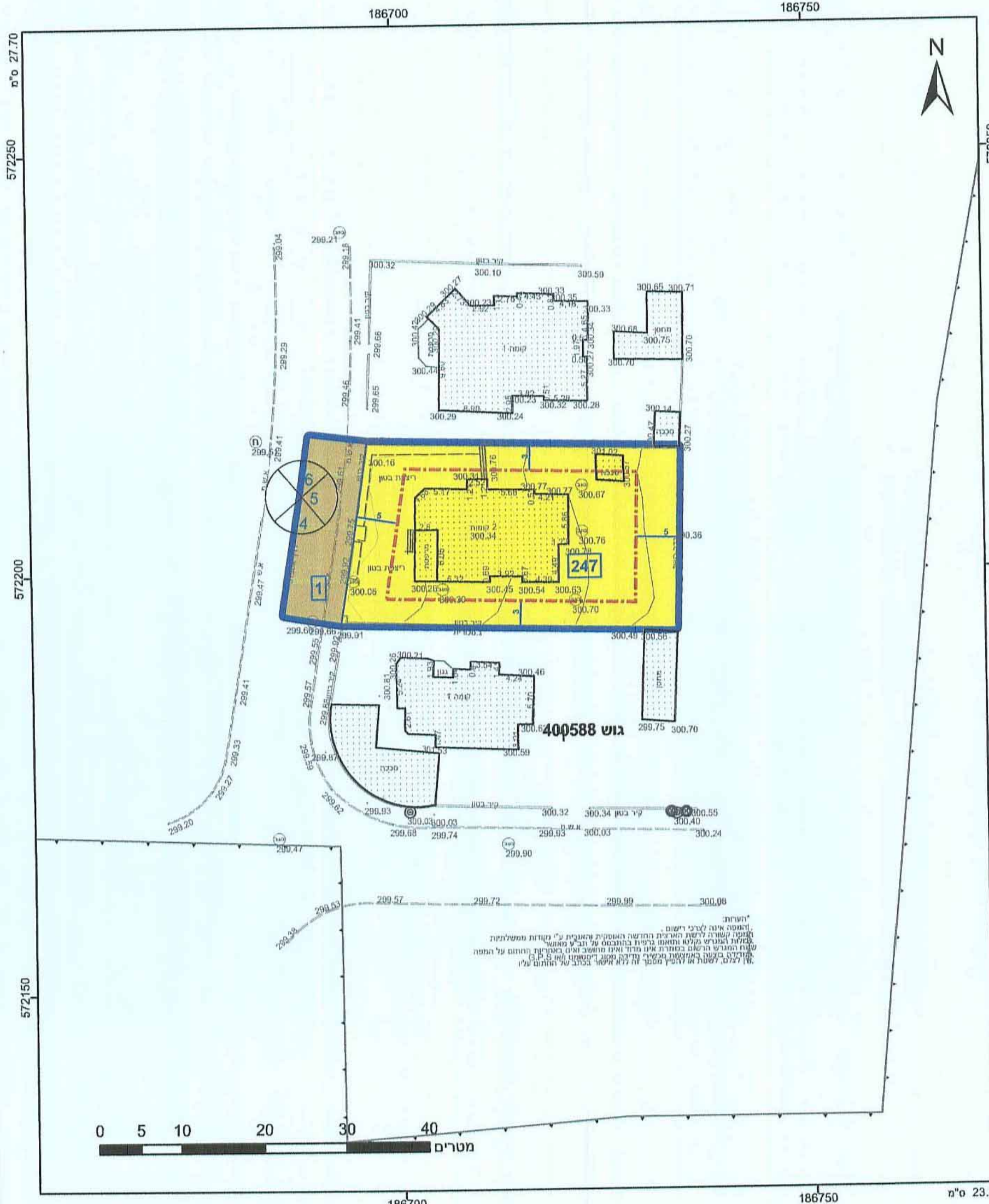

מקרא

תא שטח ומספרו: 1
 מספר הדרך: 4
 קווי בנין: 2, 3
 רחוב כדרך: 1

גובה התכנית: 1234 גוש
 מספרו: 5
 גובה חלקה ומספרה: 5

דרך מאושרת
 מגורים א
 קו-בנין
 מידות

לשכת התכנון המחוזית
 מחוז דרום
 16-03-2016
 נתקבל

אישורים

מנהל מינהל התכנון
 קייר הועדה המחוזית

הריני מצהיר בזאת כי המפה הטופוגרפית/המצבית המהווה רקע לתכנית זו, נערכה על ידי ביום 21.05.2015 והיא הוכנה לפי הוראות טהל מבלי"ת ובהתאם להנחיות החוק ולתקנות המודדים שבתוקף. דיוק הקו הכחול והקו הירוק: מדידה אנליטית מלאה ברמת תצ"ר. מדידה באמצע זווית

שם המודד: 792
 מספר רישון: 3.16
 תאריך: 14/12/2015

שם המודד: 792
 מספר רישון: 3.16
 תאריך: 14/12/2015

חוק התכנון והבנייה, התשכ"ה - 1965
תכנית מפורטת

מס' 652-0247031

מגרש 247 שכונה 16, תל שבע

תשריט מצב מוצע	גיליון 1 מתוך 1
מחוז	דרום
מרחב תכנון מקומי	נגב מזרחי
רשות מקומית	תל שבע
ישוב	תל שבע
תכנית בסמכות	מחוזית
איחוד וחלוקה	ללא איחוד וחלוקה
היתרים או הרשאות	תכנית שמטחה ניתן להציג היתרים או הרשאות
מונה תדפיס התשריט	7
מועד הפקדה	01/12/2015
מהדורה	1
שלב	שלב
שטח התכנית	0.997 דונם
קנה מידה	1:500

שמות וחתימות*

מגיש תכנית	סאלח פאוז אבו עמרה	חתימה:
עורך ראשי	זוהדי אבו ג'אמע	חתימה:

בעלי עניין בקרקע*

בעלות מדינה	תאגיד: מנהל מקרקעי ישראל	חתימה:
-------------	--------------------------	--------

טבלת גושים וחלקות*

מספר גוש	כל הגוש	חלק	מספר חלקות בשלמותן	מספר חלקות בחלקותן
400588	חלק		1	1

