



מנהל התכנון - מחוז דרום  
 מוקד התכנון והבנייה תשפ"ו - 1985  
 618-0247544  
 אישור תוכנית ע"פ  
 התוכנית המפורטת להקמת  
 93 שטחים מגורים באזור  
 רהט - 19/16  
 סגור מידול התוכנית  
 12.09.2016

שכבת התכנון המפורטת  
 מחוז דרום  
 29-08-2016  
 נתקבל

## מצב מאושר

מס' 618-0247544

מגרש 93 שכי 12  
 רהט

נספח לתכנית		גליון 1 מתוך 1
תחולה	רקע	
תיאור	מצב מאושר	
תאריך עריכת הנספח	22/3/16	
רשימת התרשימים	קנ"מ	
מצב מאושר	1: 250	
תרשים סביבה	1: 25000	
תרשים נוסף	1: 2000	

שמות וחתימות:		
עורך הנספח	תאריך:	משרד קווי הנדסה
חתימה:	שם:	פוקרא ראיד

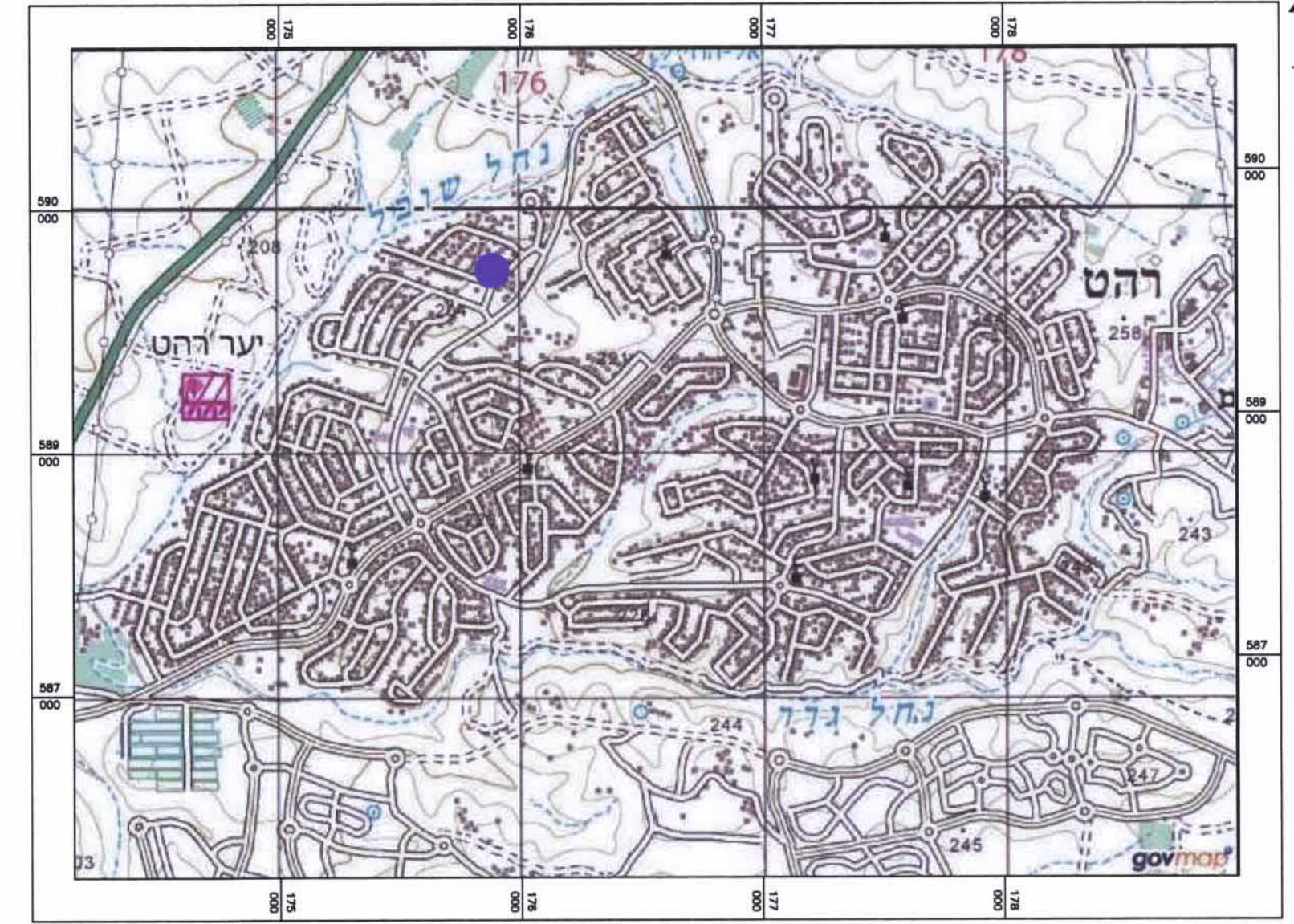

תרשים איזור רהט עפ"י מיפוי ישראל ק.מ. 1:25.000

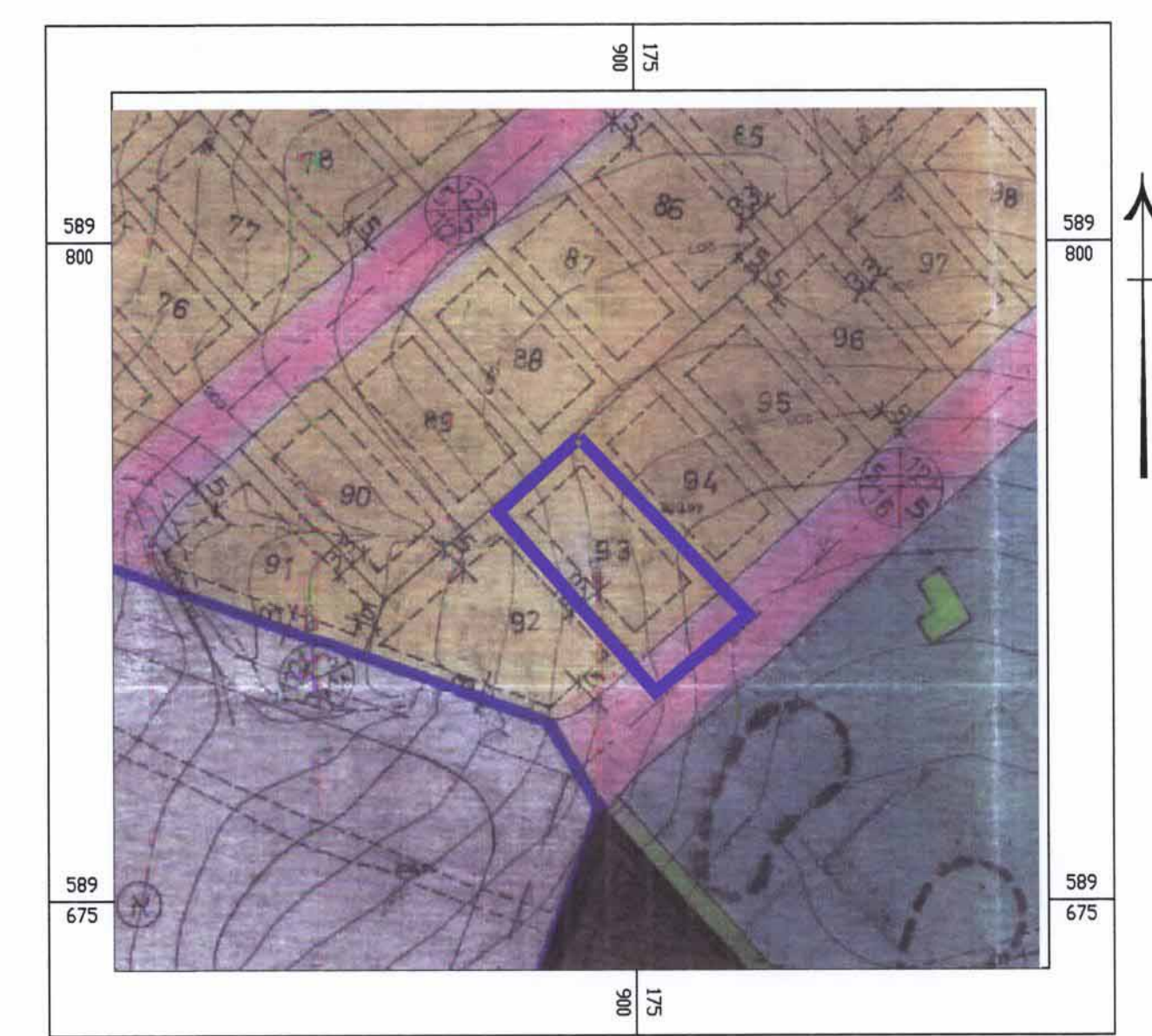

תרשים סביבה קנ"מ 1:1250 עפ"י תכנית מפורטת מס' 7/במ/179

## מצב מאושר קנ"מ 1:250

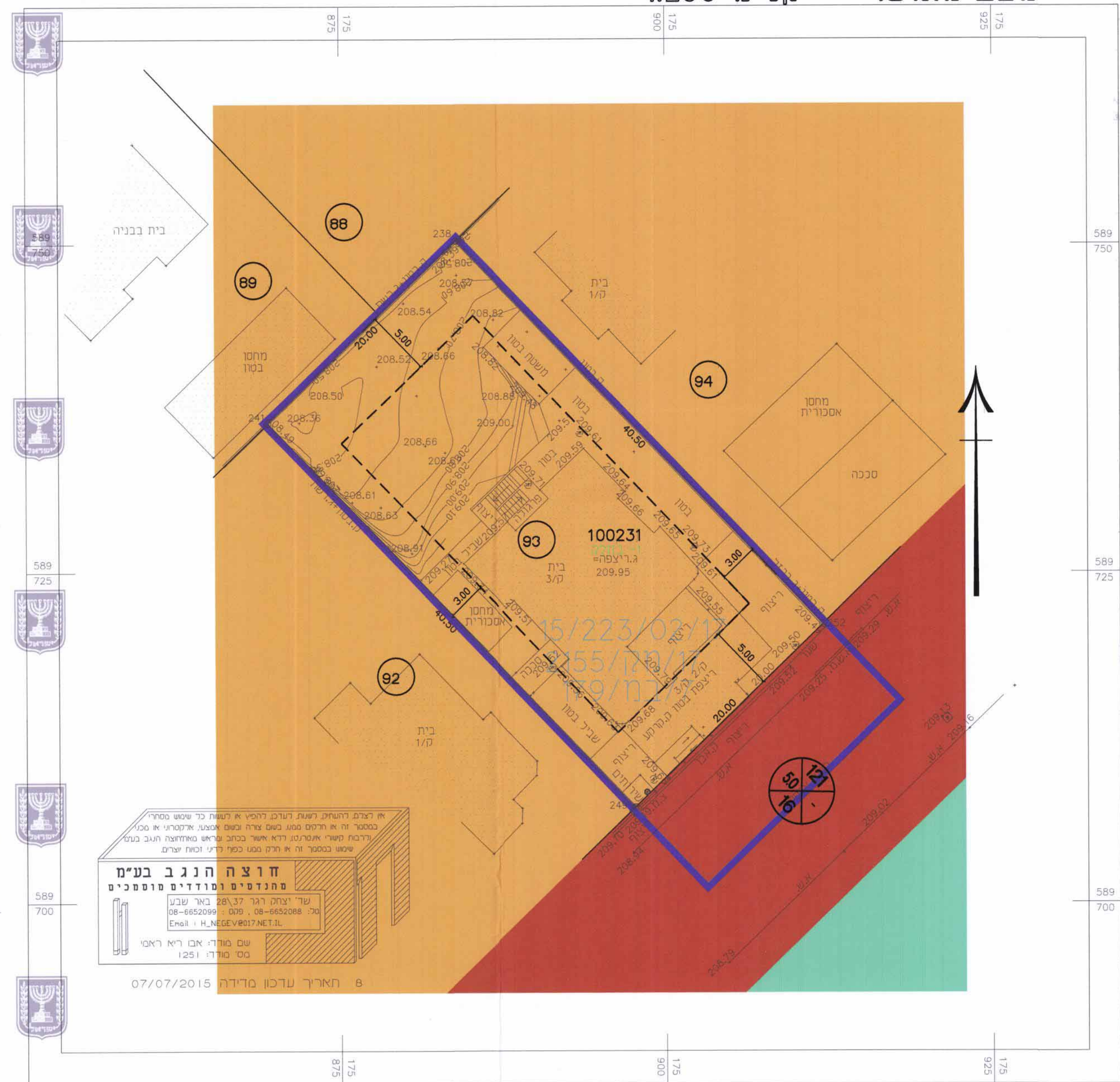

- מקרא מצב מאושר
- גבול התכנית
- אזור מגורים א
- אזור מגורים ב
- דרך מוצעת
- מבנה קיים
- מספר הדרך
- קו בניין
- רוחב הדרך
- מספר תכנית חלה במקום 179/במ/7
- גבול ומס' חלקה 100231
- מס' גוש 100231
- מס' מגרש 93
- \* ( ) יעד שאינו לפי מבא"ז

**חוצה הנגב בע"מ**  
 מהנדסים ומודדים מוסמכים  
 ע"י רשמי המדינה  
 שם מנהל: אבנר ריאן  
 מס' מנהל: 1251  
 07/07/2015