

6009037-4

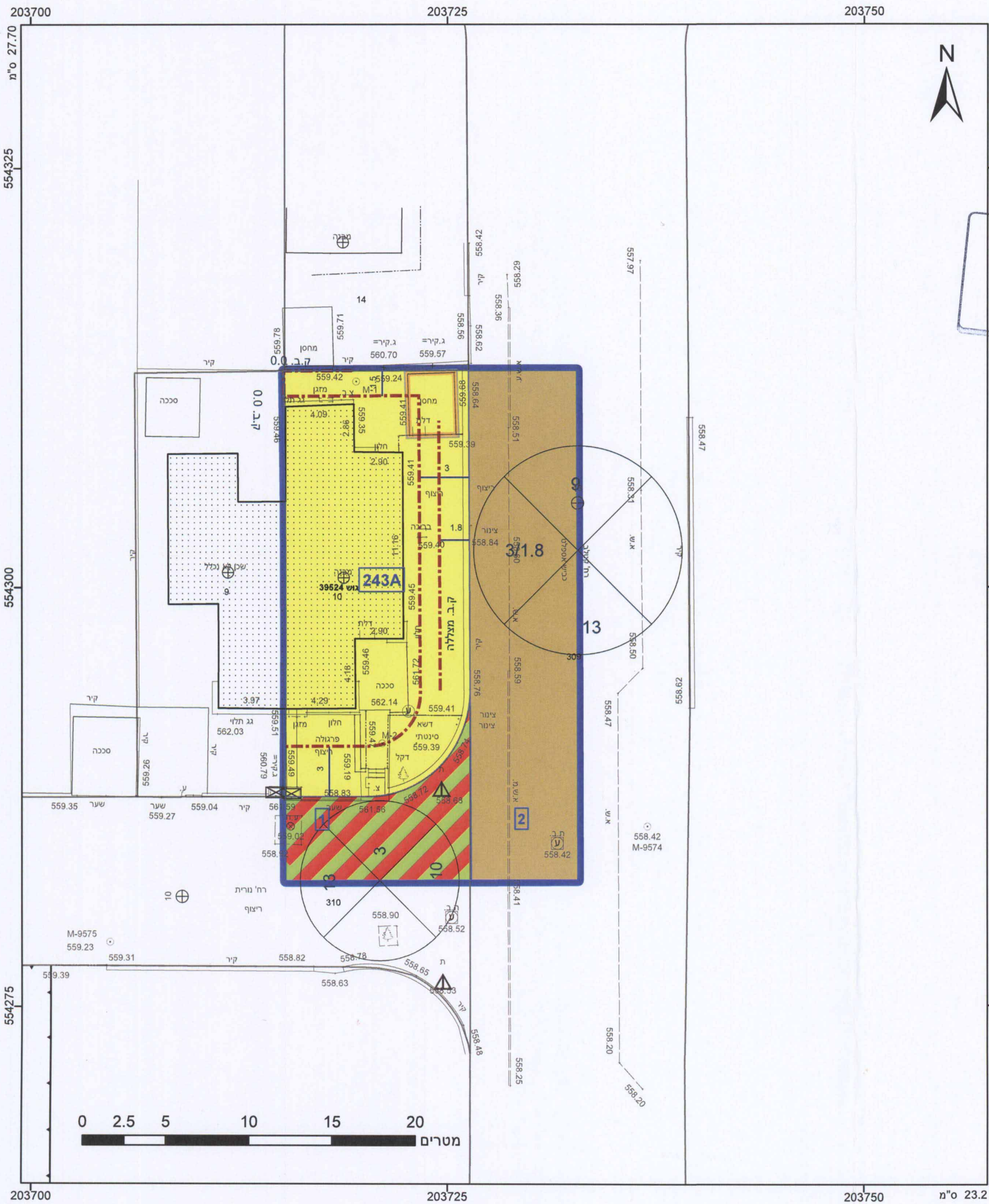

**מקרא**

גבול תכנית	1234 גוש
גבול גוש	5 מספר
גבול חלקה	5 מספר
תא שטח ומספרו	1
מספר הדרך	1
קווי בנין	2, 3, 4
חשב הדרך	3

לשכת התכנון המהווה מחוז דרום  
28-12-2016  
נתקבל

- דרך משולבת
- דרך מאושרת
- מגורים א
- מבנה להריסה
- קו-בנין
- מידות

**אישורים**

מינהל התכנון - מחוז דרום  
חוק התכנון והבנייה, תשכ"ה - 1965  
אישור תכנית מס' 602-0192960  
התכנית מאושרת מכוח סעיף 108 (ג) לחוק  
ביום 16/11/16  
 התכנית לא נקבעה טענה אישור ש  
 התכנית נקבעה טענה אישור ש  
מנהל מינהל התכנון יו"ר הוועדה המחוזית

הריני מצהיר בזאת כי המפה הטופוגרפית/המצבית המהווה רקע לתכנית זו, נערכה על ידי ביום 12.11.13 והיא הוכנה לפי הוראות מהל מבא"ת ובהתאם להוראות החוק ולתקנות המודדים שבתוקף. דיוק הקו הכחול והקדסטר: מדידה גרפית  
גולן אזוט  
שם המודד  
1331 מספר רישון  
חתימה  
תאריך

חוק התכנון והבנייה, התשכ"ה - 1965  
תכנית מפורטת

**מס' 607-0192260**

**מגורים ברח' נורית 2 - דימונה**

תשריט מצב מוצע	גיליון 1 מתוך 1
מחוז	דרום
מרחב תכנון מקומי	דימונה
רשות מקומית	דימונה
ישוב	דימונה
תכנית בסמכות	מחוזית
איחוד וחלוקה	ללא איחוד וחלוקה
היתרים או הרשאות	תכנית שמכוחה ניתן להוציא היתרים או הרשאות
מונה תדפיס התשריט	16
מועד הפקדה	30/05/2016
שטח התכנית	0.534 דונם
	קנה מידה 1:250

**שמות\***

מגיש תכנית	גילי איבגי תאגיד:
מגיש תכנית	ויקי איבגי תאגיד:
עורך ראשי	יהודה חורחה לינט תאגיד:

יהודה לינט/עורך ראשי  
רישיון מס' 38692

בבעלות מדינה	תאגיד: מינהל מקרקעי ישראל
חוכר	גילי איבגי תאגיד:
חוכר	ויקי איבגי תאגיד:

**טבלת גושים וחלקות\***

מספר גוש	חלק/כל הגוש	מספר חלקות בשלמותן	מספר חלקות בחלקיותן
39524	חלק 10	309-310	

\* הרשימה המלאה מפורטת בהוראות התכנית / בהודעה שפורסמה בעיתונות וברשומות



שנת צילום אוויר: 2012/2014  
גרסת מערכת 12.2015