

תכנית מס' 123/03/14 משעול סיסם 2, עומר

תשריט

איחוד וחלוקה	סוג תכנית	אופי התכנית	היתרים או הרשאות
ללא איחוד וחלוקה	מפורסת	תכנית שמכוחה ניתן להוציא היתרים או הרשאות	תוכנית שמכוחה ניתן להוציא היתרים או הרשאות

מחזור :
מרחב תכנון מקומי:
רשות מקומית:
ישוב:
נפה:
שטח התכנית :
קנה מידה:

דרום
 עומר
 מ.מ. עומר
 עומר
 באר שבע
 0.702 דונם
 1 : 100

גושים וחלקות בתכנית:

גוש	סוג הגוש	חלקות בשלמותן	חלקי חלקות
38569	מוסדר	62	

חותמות מוסד התכנון :

מילוי תנאים למתן תוקף
 מהדורה 1: תאריך: 24.07.16

הצהרת מודד:
 אני מצהיר כי היצירה הישנה הייתה בתוקף ונכונה לשימוש. היצירה החדשה היא תוצאה של שינוי תוכנית ומבנה הקיים. היצירה החדשה תבוצע בהתאם לתוכנית ולמבנה הקיים. היצירה החדשה תהיה בתוקף ונכונה לשימוש. היצירה החדשה תהיה בתוקף ונכונה לשימוש.

שמות וחתומות :

מגיש התכנית	יוזם בפועל	בעלים	חוכר	עורך התכנית	מודד
תותחני ירושלים ת.ז. 64572712 תותחני ירושקאל ת.ז. 42746040 משעול סיסם 2, עומר מס': 08-6460575 פס: 08-6483091	מנהל מקרקעי ישראל ר"ח התקווה 4 באר שבע מס': 08-6264333 פס: 08-6264250	תותחני ירושלים ת.ז. 64572712 תותחני ירושקאל ת.ז. 42746040 משעול סיסם 2, עומר מס': 08-6460575 פס: 08-6483091	אריקה לאוב מס' רשיון 25275 ת.ז. 1291 באר שבע 84112 מס': 08-6209393 פס: 08-6209397 דואר: Erica.lbeub@gmail.com	יצ"ב - הגדסה ומדידות בע"מ מס' רשיון מוסמך 598 יחודה גנזחותם 4 ב"ש מס': 08-6237683 פס: 08-6237683	הריני מצהיר בזאת כי מידת המפה הטופוגרפית-המצבית המהווה רקע לתוכנית זו, נערכה על ידי ביום: 31.10.14 והיא הוכנה לפי הוראות נוהל מבא"ת ובהתאם להוראות החוק ולתקנות המודדים שבתוקף. דיוק הקו הכחול והקדסטר: מדידה גרפית/ קו כחול (בלבד) ברמה אנליטית/ מדידה אנליטית מלאה ברמת תצ"ר (כולל הקו הכחול).

הצהרת מודד:
 הריני מצהיר בזאת כי מידת המפה הטופוגרפית-המצבית המהווה רקע לתוכנית זו, נערכה על ידי ביום: 31.10.14 והיא הוכנה לפי הוראות נוהל מבא"ת ובהתאם להוראות החוק ולתקנות המודדים שבתוקף. דיוק הקו הכחול והקדסטר: מדידה גרפית/ קו כחול (בלבד) ברמה אנליטית/ מדידה אנליטית מלאה ברמת תצ"ר (כולל הקו הכחול).

שם המודד: דאגה יורג
 מספר רשיון: 598
 תאריך: 24.7.16

תשרים סביבה על רקע תכנית מתאר מס' 21\100\02\14 קנ"מ 1:5000

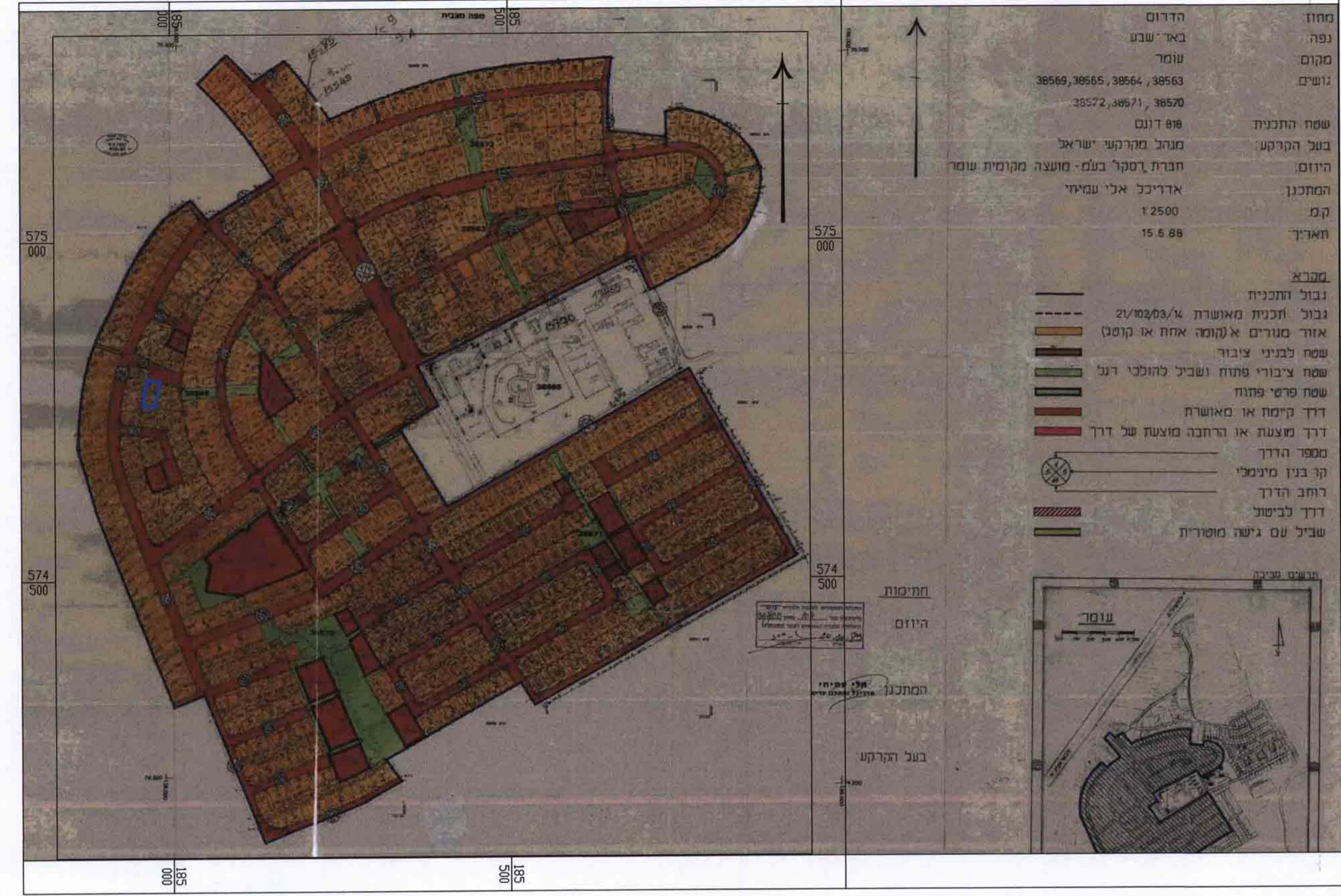

תשרים סביבה קרובה קנ"מ 1:2500

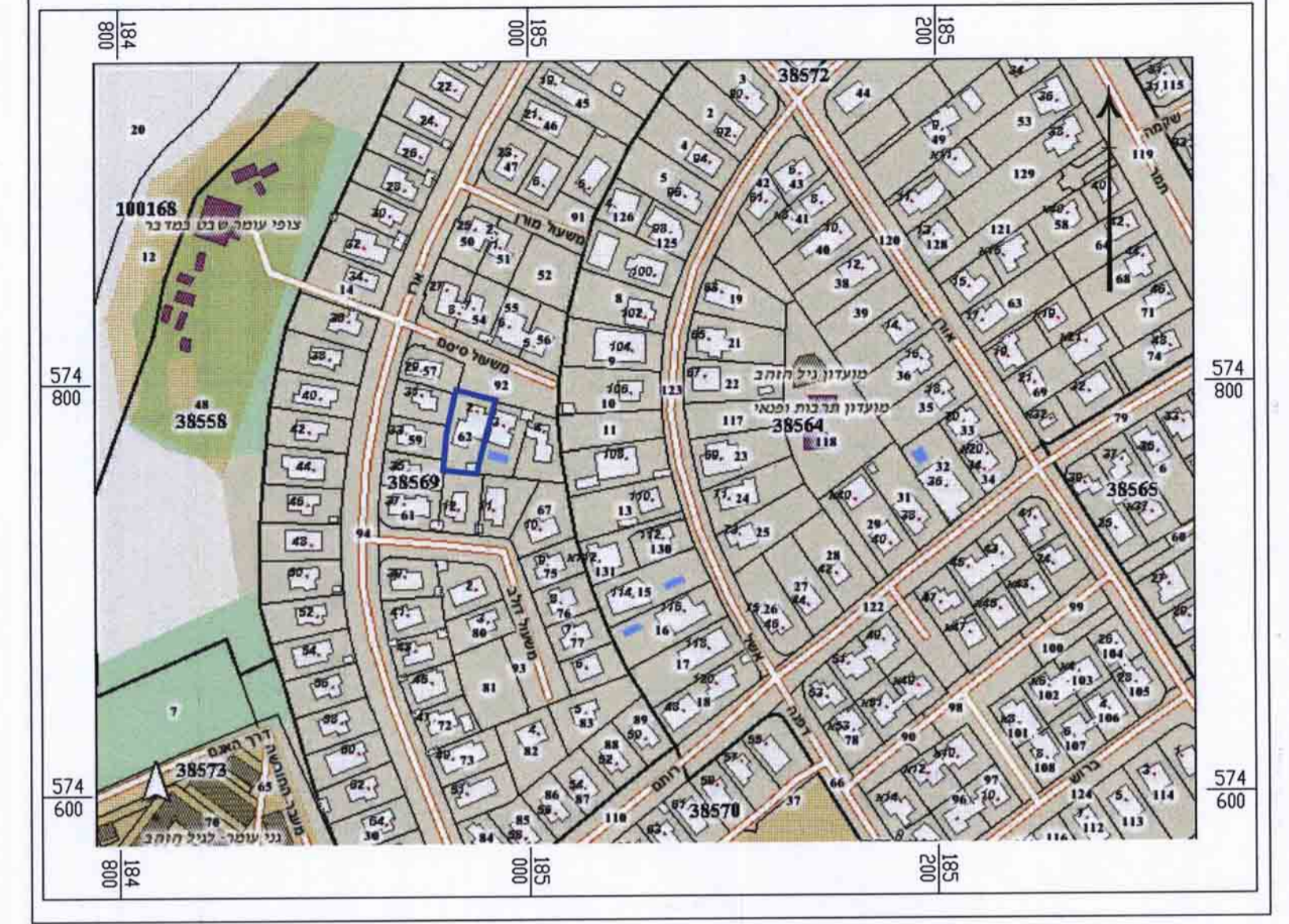

מצב מוצע קנ"מ 1:250

מקרא מצב מוצע :

- גבול תכנית
- קו בנין
- מגורים א'
- מבנה קיים
- גבול תא שטח
- מספר תא שטח
- מס' חקקה
- מס' גוש

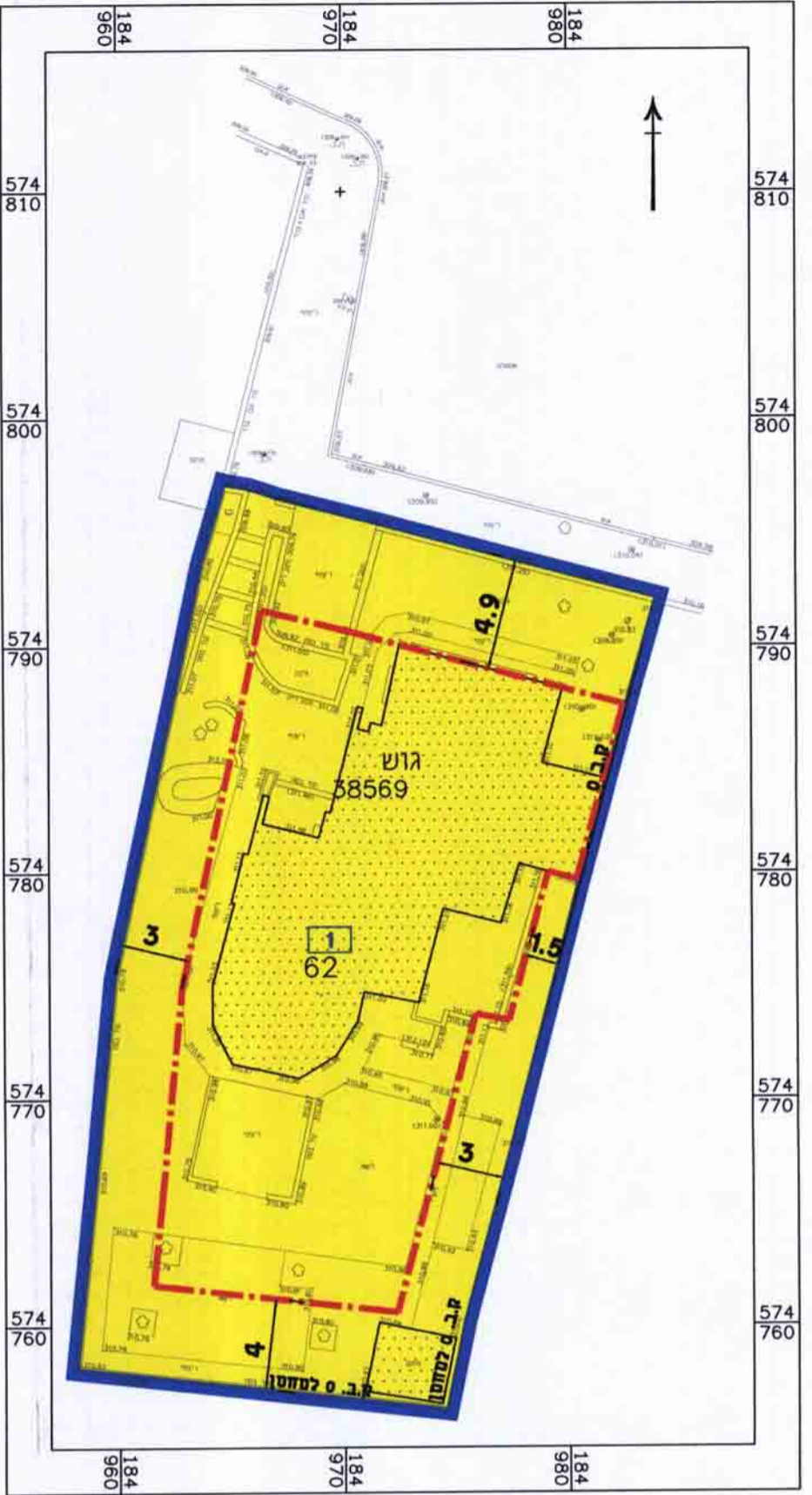

מצב מאושר קנ"מ 1:250

מקרא מצב מאושר :

- גבול תכנית
- מגורים א'
- דרך קיימת או מאושרת
- מבנה קיים
- מס' מגרש
- מס' חקקה
- מס' גוש
- מס' הדרך
- קו בנין
- רוחב הדרך

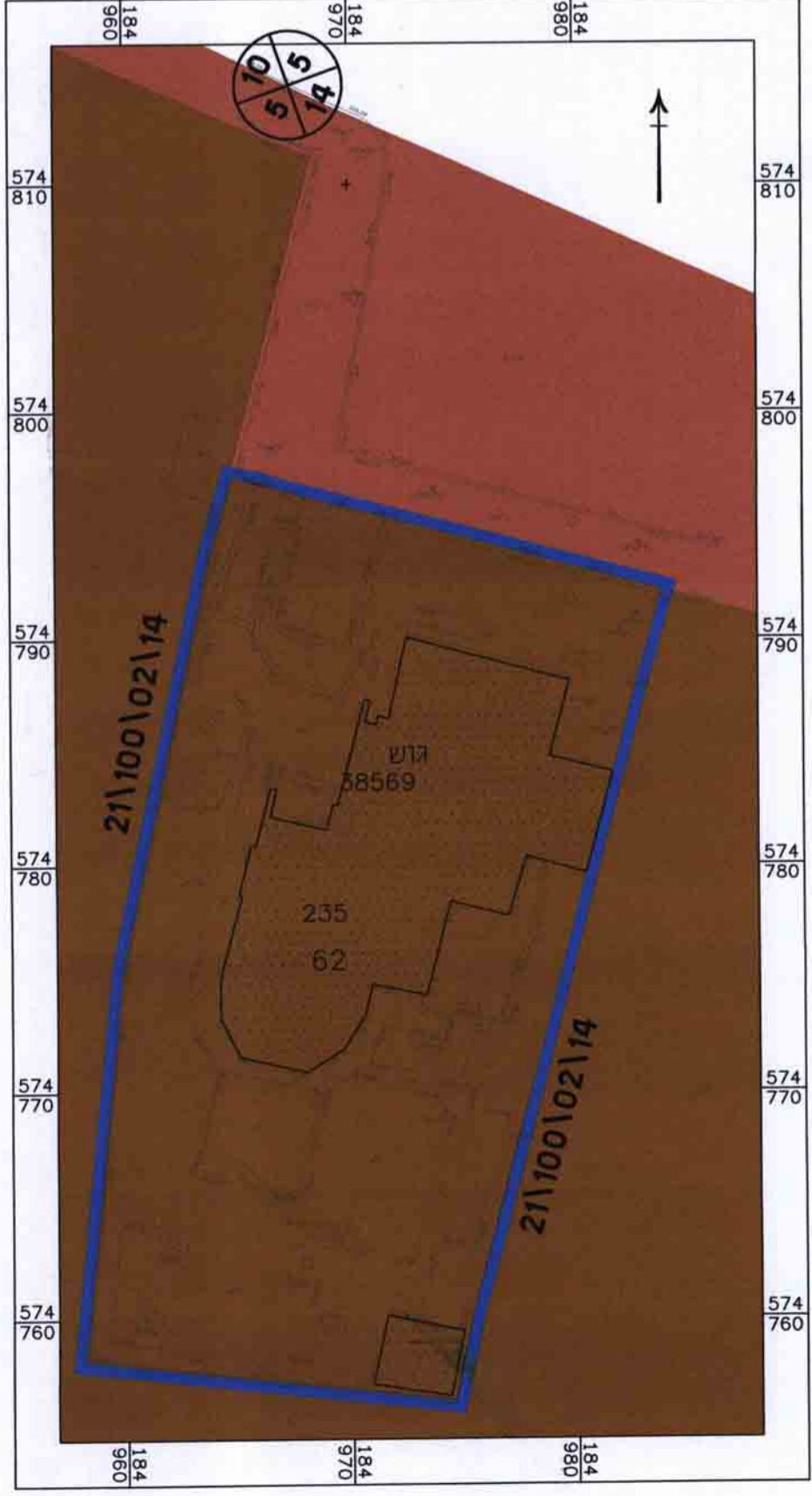

תשרים סביבה על רקע מיפוי ישראל קנ"מ 1:50000

