

מצב מאושר 1:250 קני"מ

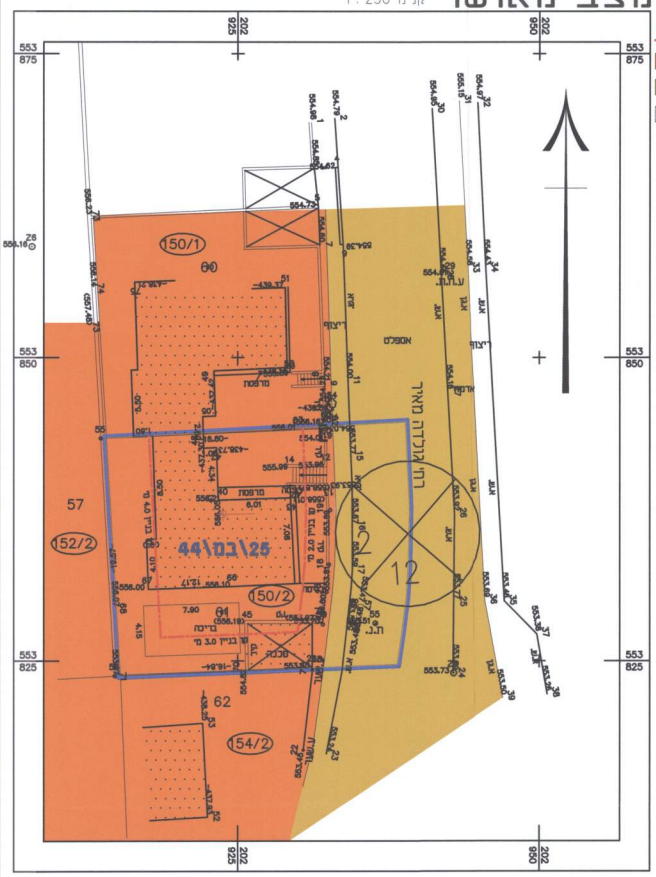

- מיקרה**
- גבול ותכנית בטוויין
 - מגרשים יז
 - דרך סומעת
 - מגנה קיום
 - סטי מגרש (150/2)
 - סטי זרקה (61)
 - סטי תכנית (120 במ/44)
 - סטי מאושרת
 - סטי דרך
 - בזווית (5000/500)
 - דומם דרך (500)
 - אינז'ניר לסי סומעת 2006

תרשים סביבה קרובה קני"מ 1:2,500

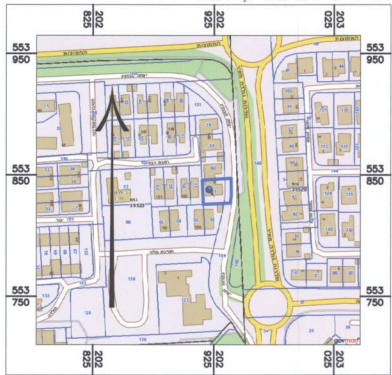

תרשים התמצאות כללית קני"מ 1:10,000

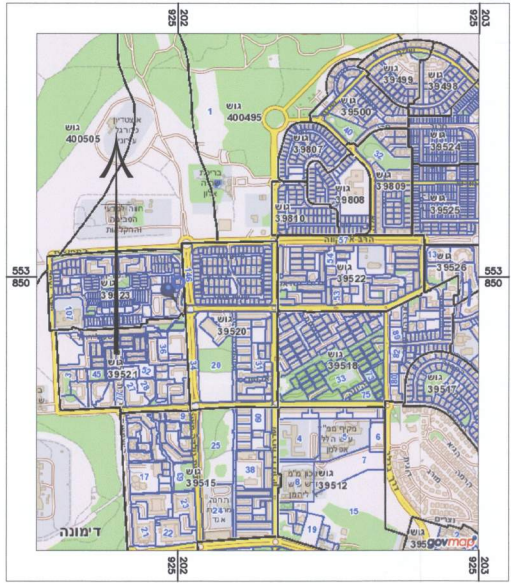

נספח מצב מאושר	
מס' 607-0280149	
דימונה, רח'י גולדה מאיר 150/2	
תאריך יציאת תוכנית: 1-06-2016 (נתקבל)	
נספח לתכנית	גליון 1 מתוך 1
רקע	
תאריך עריכת הנספח	29-05-2016
רשימת התרשימים	קני"מ
מצב מאושר	1250
סביבה קרובה	1:1250
סביבה כללית	140000
שמות וזחיתומות:	
עורך הנספח	שם: יהודה ליכס תאריך:

ועדה מקומית דימונה
אישור תכנית מס' 607-0180149
ועדת התקופות החליטה לאשר את התכנית
בישיבה מס' 24 בנום 15/06/16
יו"ר הועדה