

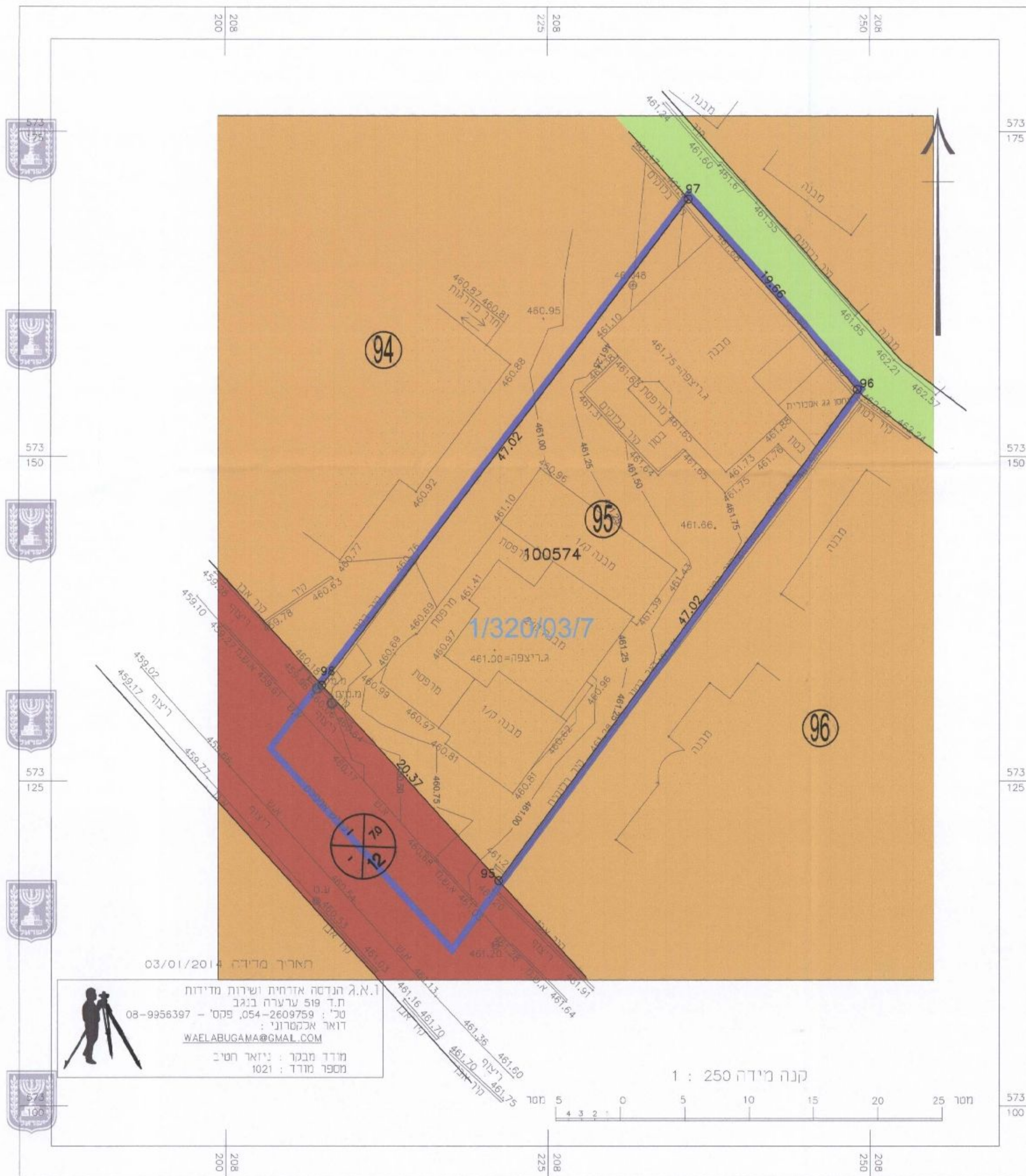

מצב מאושר קנ"מ 1:250



- מקרא מצב מאושר**
- גבול התכנית
  - אזור מגורים א'
  - דרך מוצעת
  - שטח ציבורי פתוח
  - מבנה קיים
  - 00 מספר הדרך
  - 00 קו בניין
  - 00 רוחב הדרך
- מס' תכנית מפורטת 1/320/03/7
- מס' גוש 100574
- מס' מגרש 95
- (\*) יעד שאינו לפי תב"מ

תאריך מדידה: 03/01/2014

מדידת גובה אדמת ושדות מדידות  
 ח"ד: 599 ערערה ב.ב.ב  
 טל': 054-2609759 - 08-9956397  
 דוא"ר אלקטרוני: WAELABUGAMA@GMAIL.COM

מדרג מבט: יניאר חטי"כ  
 מספר מודד: 1021

קנה מידה 1 : 250

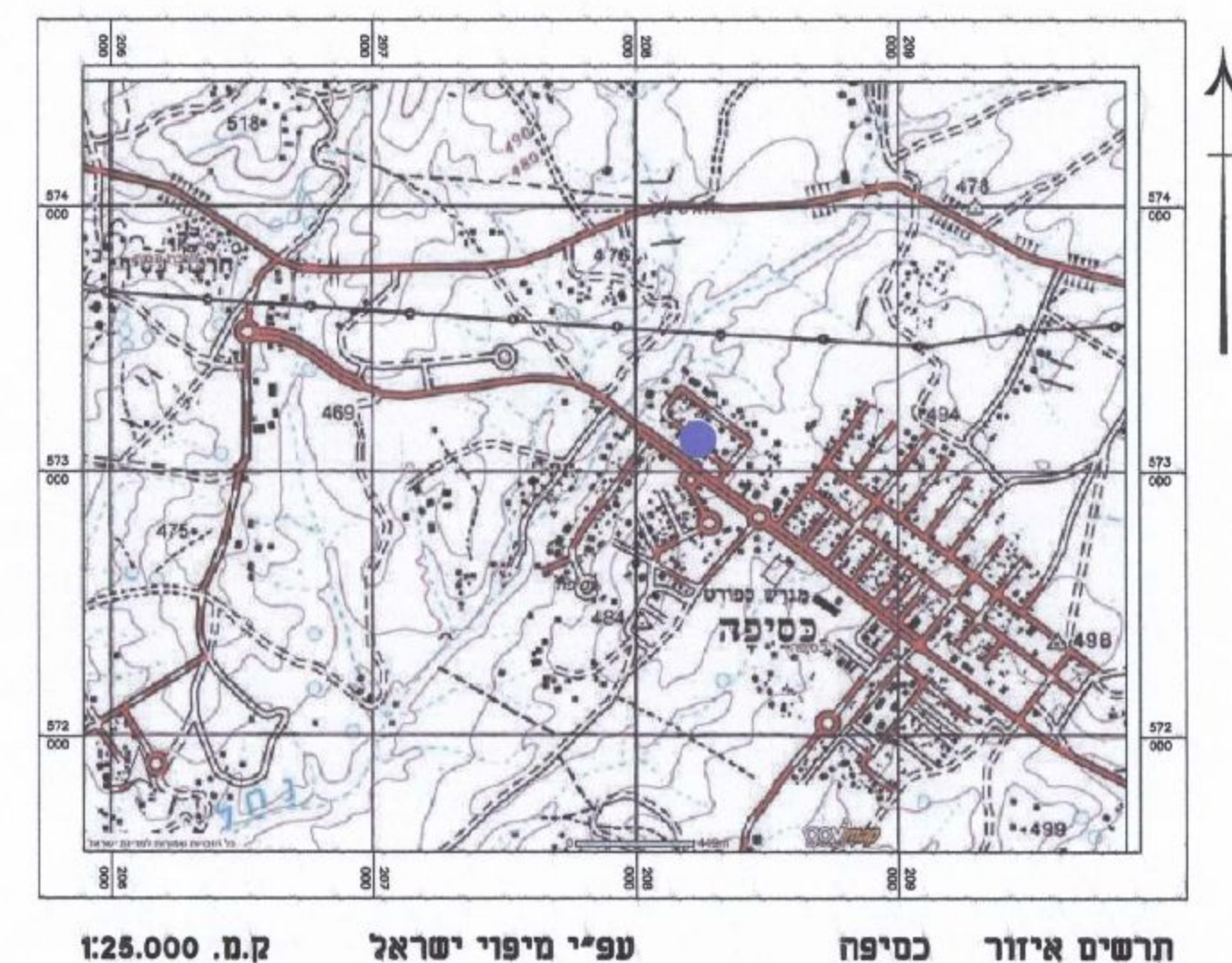

תרשים איזור כסיפה עפ"י מיפוי ישראל ק.מ. 1:25.000

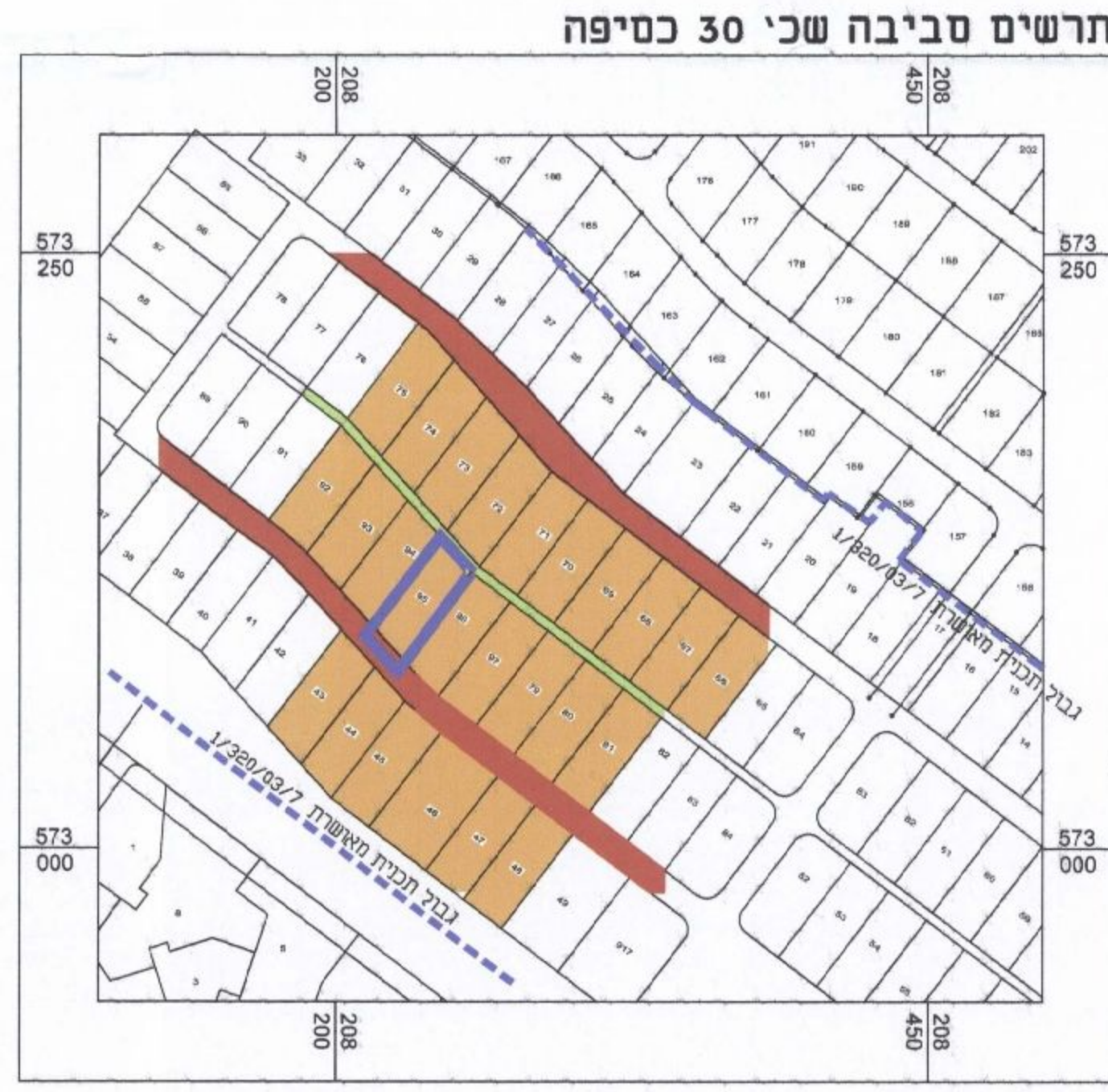

תרשים סביבה 30 כסיפה עפ"י תוכנית מפורטת 1/320/03/7 קנ"מ 1 : 2500

- מקרא**
- מגורים א
  - שטח ציבורי פתוח
  - שטח לבניין ציבור
  - גבול התכנית
  - גבול תכנית מאושרת

מינהל התכנון - פתח תקווה  
 תשע"ז - 012-0199984  
 אישור תכנית מס' 1/320/03/7  
 תוכנית מאושרת לבנין מגורים  
 מס' 95  
 פורסמה בילקוט פרסומים  
 מיום 24.7.16  
 27.8.16

מאשרת

משרד המבנה והערים  
 מנהל תכנון  
 03-01-08  
 נתקבל

מצב מאושר

מס' 652-0199984

מגרש 95 שכי 30  
 כסיפה

נספח לתכנית		גליון 1 מתוך 1
תחולה	רקע	
תיאור	מצב מאושר	
תאריך עריכת הנספח	23-7-2016	
רשימת התרשימים	קנ"מ	
מצב מאושר	1: 250	
תרשים סביבה	1: 25000	
תרשים נוסף	1: 2500	
שמות וזתימות:		
עורך הנספח	חתימה:	פקרא רא"ד
	תאריך:	משרד קווי הנדסה