

### תכנית מס' 605-0195339

אסותא - השלוחה הדרומית  
ברחוב יחיל חיים ושדי רוטשילד - באר שבע

#### תשריט מצב מאושר

איחוד וחלוקה	סמכות ראשית	אופי התכנית
א2	תכנית עניין (מכחח להוציא ויתורים והשאות ועדה מחוזית)	תכנית

מחזור: באר שבע  
מרחב תכנון מקומי: באר שבע  
רשות מקומית: באר שבע  
ישוב: באר שבע  
שטח התכנית: 13710 מ"ר  
קנה מידה: 1:500

גושים וחלקות בתכנית:

גוש	חלקות בשלמותן	חלקי חלקות
58	38014	5,27,46
58	38018	46,51,55,57

תאריך: 08.09.15  
מהדורה: 08  
שלב: 01

חזמת מוסד התכנון:

#### שמות וחתימות

יום ומניח התכנית	אסותא מרכזים רפואיים	מס' ת.ד.	מס' טל.
	מס' ת.ד. 89710	03-7845004	03-7845009
בעלי הזכויות בקרקע			
1	תעלה מרשמי ישראל	08-6264333	
2	אסותא מרכזים רפואיים	511043487	03-7845004
3			
בעלי הקרקע			
עורך התכנית	מרסלו ברטסוביטסו	מס' ת.ד. 25157	מס' טל. 03-5276333
	אחד ועוד 35 חיל אביב	03-5276333	03-5276569
מודד	יעקב קאופמן	מס' ת.ד. 0679	מס' טל. 08-6285860
	יעקב קאופמן	08-6288027	08-6285860

מספר רישום: 4915  
1 - מידע כללי  
2 - מידע כללי  
3 - מידע כללי

#### מקרא מצב מאושר

- גבול תכנית
- גבול תכנית מאושרת
- גבול גוש ומספרו
- גבול חלקה ומספרה
- גבול מגרש ומספרו
- קו בניין
- מסחר
- שטח ציבורי פתוח
- משרדים
- דרך מאושרת
- מרכז מסרופוני
- חניה
- אתר עתיקות
- סימון מגבלות מתחנת דלק
- גבול תא שטח ומספרה
- מספר קו בניין
- רוחב הדרך
- לא לפי מביאת



מפת סביבה  
1:20,000 ק.מ.

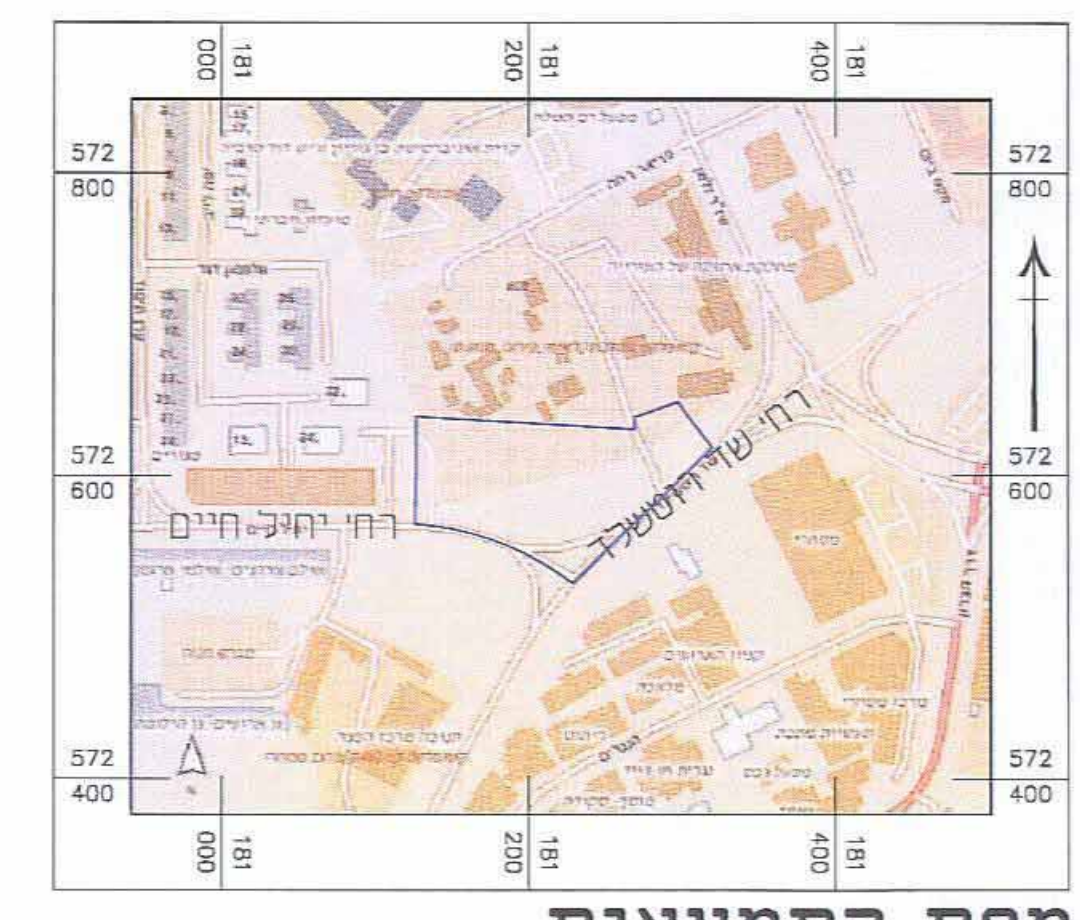

מפת התמצאות  
1:5,000 ק.מ.

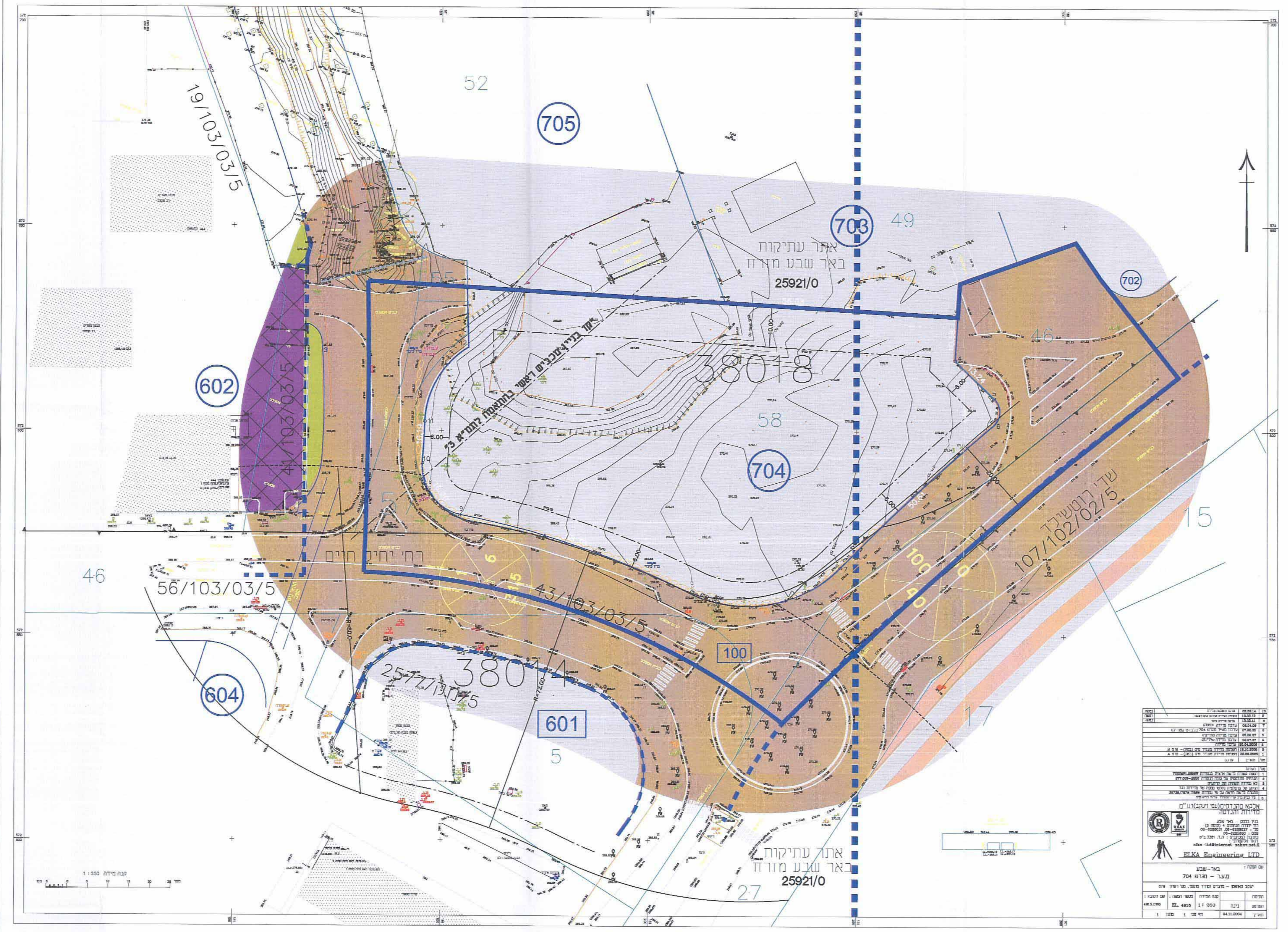

מצב מאושר  
1:500 ק.מ.

מס' ת.ד.	מס' טל.	מס' פקס	מס' דוא"ר
03-7845004	03-7845009		
מס' ת.ד.	מס' טל.	מס' פקס	מס' דוא"ר
03-5276333	03-5276569		
מס' ת.ד.	מס' טל.	מס' פקס	מס' דוא"ר
0679	08-6285860		