

**תכנית מס' 4/142/03/51**  
**תחנת תדלוק מדרגה ב'**  
**מושב תלמי ביל"ו**

**תשריט**

איחוד וחלוקה	מסכות ראשית	הדרום או הרשות	סוג התוכנית
ללא איחוד וחלוקה	תנה מחודדת	הכנת שטחים ויתן	תכנית מפורטת
		הוציא רשומים או רשומות	

מחזור: נפה:  
 מרחב תכנון מקומי:  
 רשות מקומית:  
 ישוב:

שטח התכנית: 8.600 דונם  
 קנה מידה: 1:500

נשים וחלוקת בתוכנית:

גוש	סוג הגוש	חלוקת בשלמותן	חלקת חלוקה
7, 8, 9, 11			

משרד המרחב והתשתיות  
 משרד המרחב והתשתיות  
 משרד המרחב והתשתיות

שלב: מילוי תנאים למתן תוקף  
 מהדורה: 1  
 תאריך: 05/05/2016

חזמת מוסד התכנון:

שמות וחתימות:

מגיש התכנית	570012662 05302962 053620654 031900111
בעל עניין בפקוע	85375 08-9941074
עורך התכנית	08-6264250 08-6264333
מודד	08-9493000 04-8395202 04-8396098

תאריך עדכון מידות: 02.07.2015

רישום המרחב והתשתיות  
 רישום המרחב והתשתיות  
 רישום המרחב והתשתיות

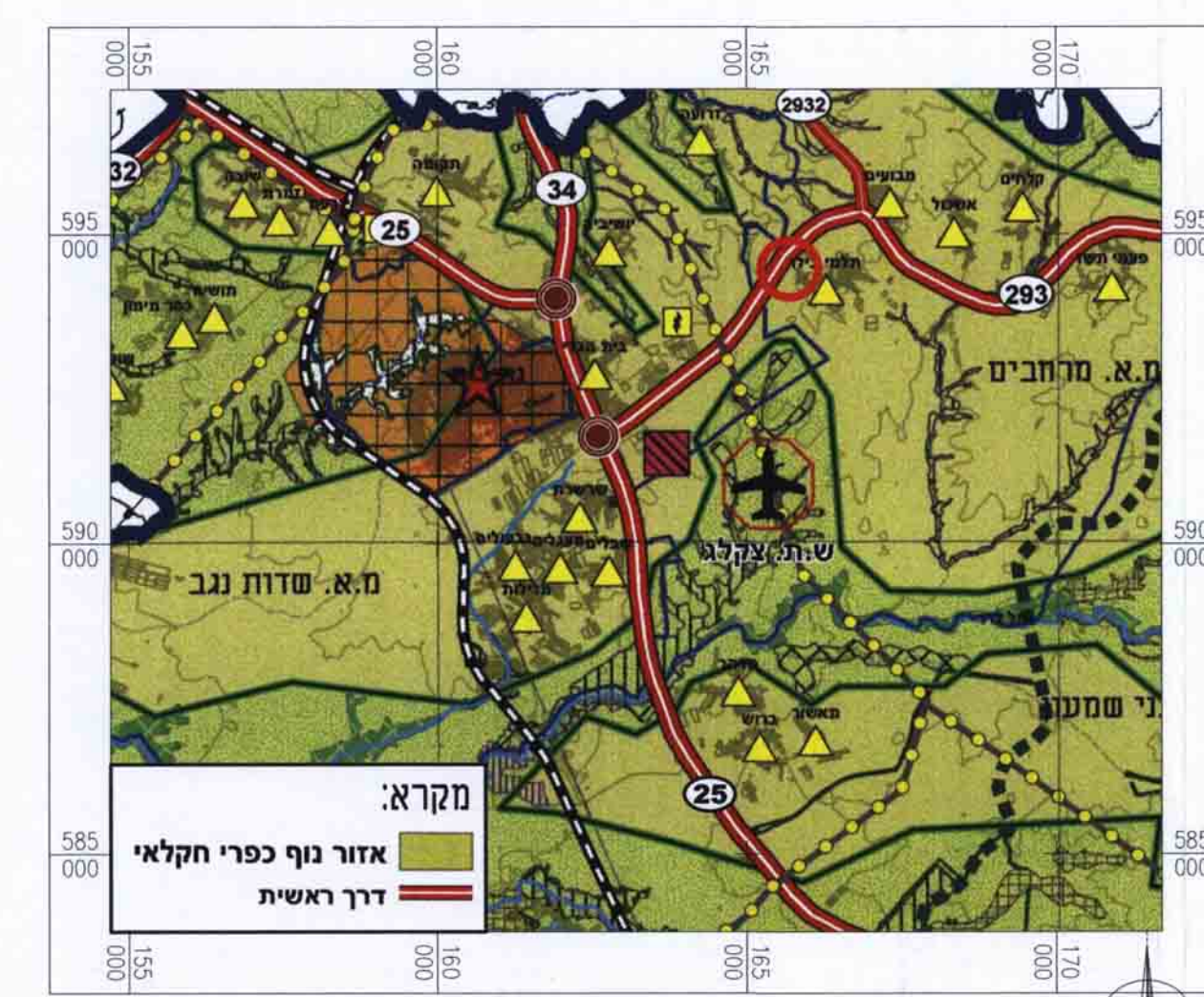

**תרשים התמצאות כללית**  
 קני 1:250,000

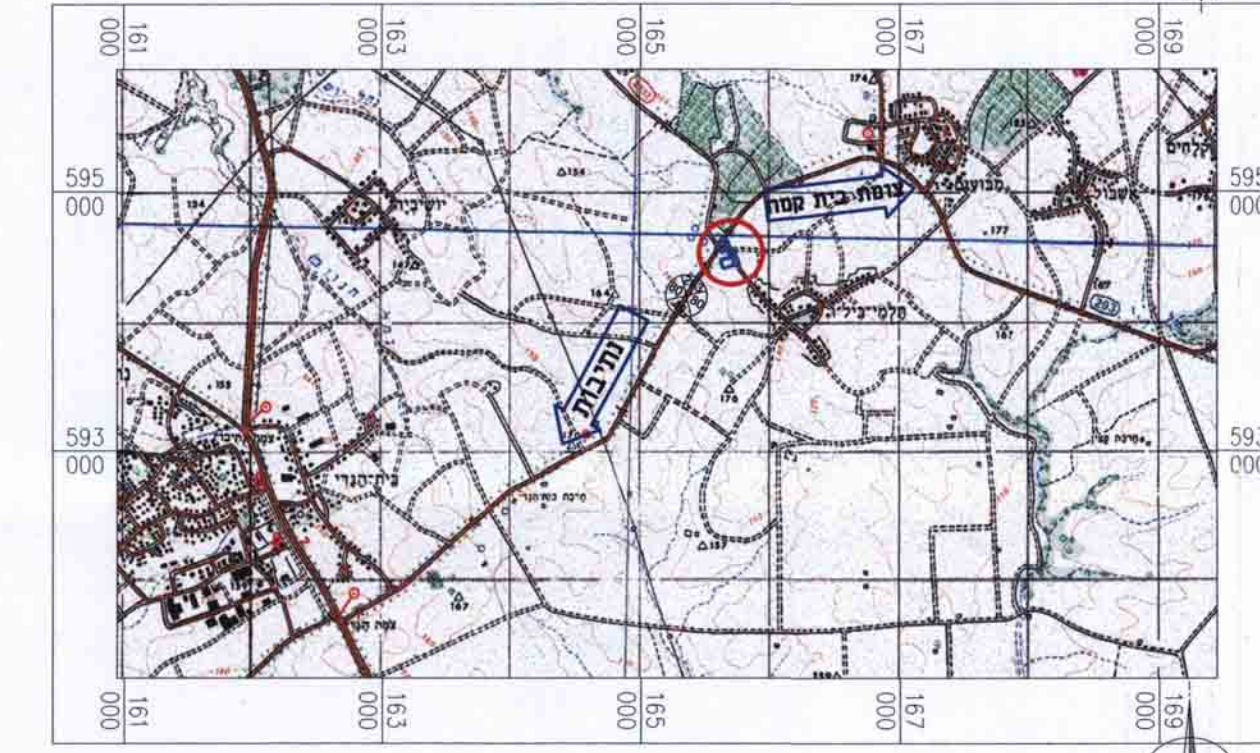

**תרשים התמצאות כללית**  
 קני 1:250,000

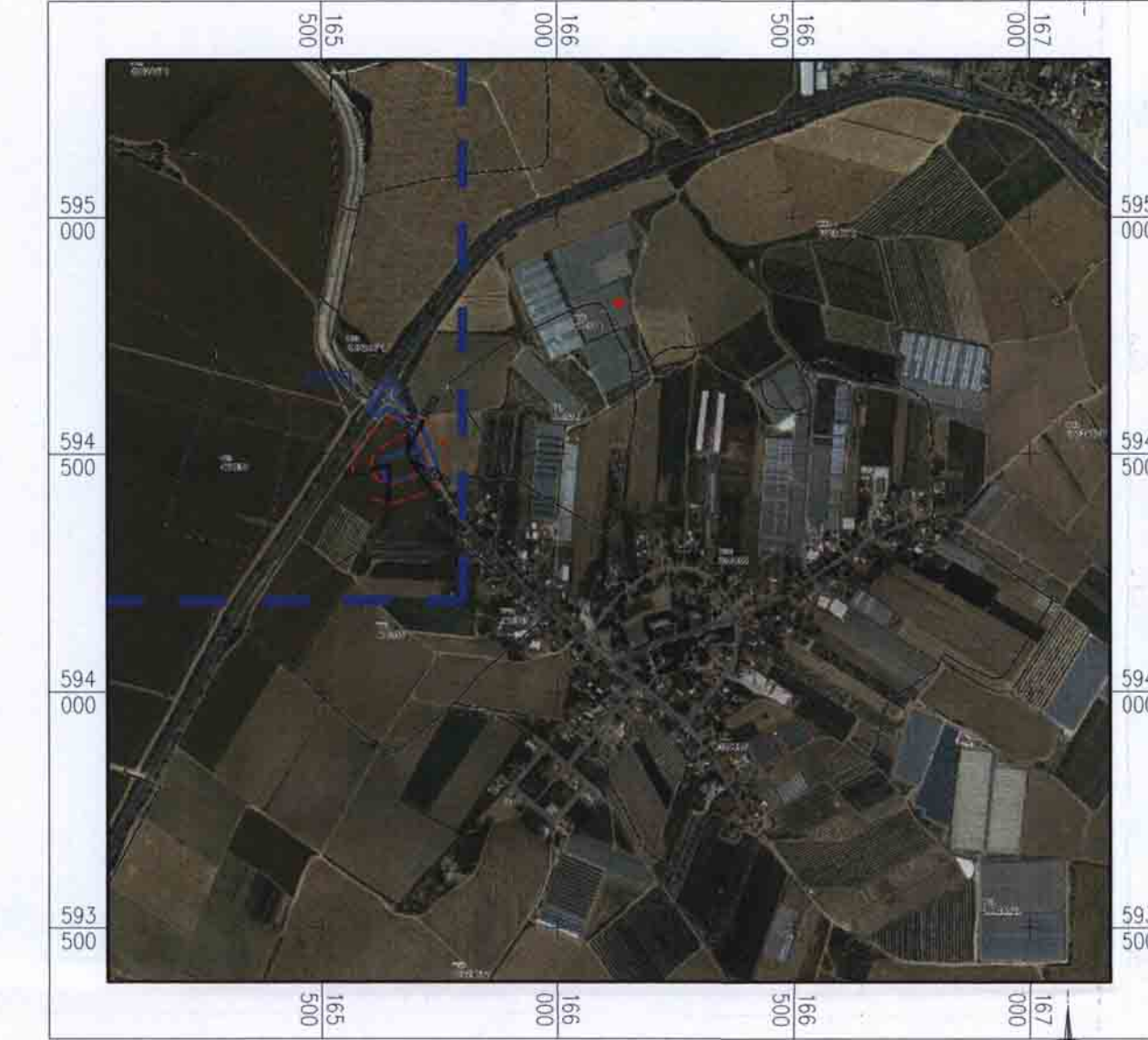

**תרשים סביבה**  
 קני 1:12,500

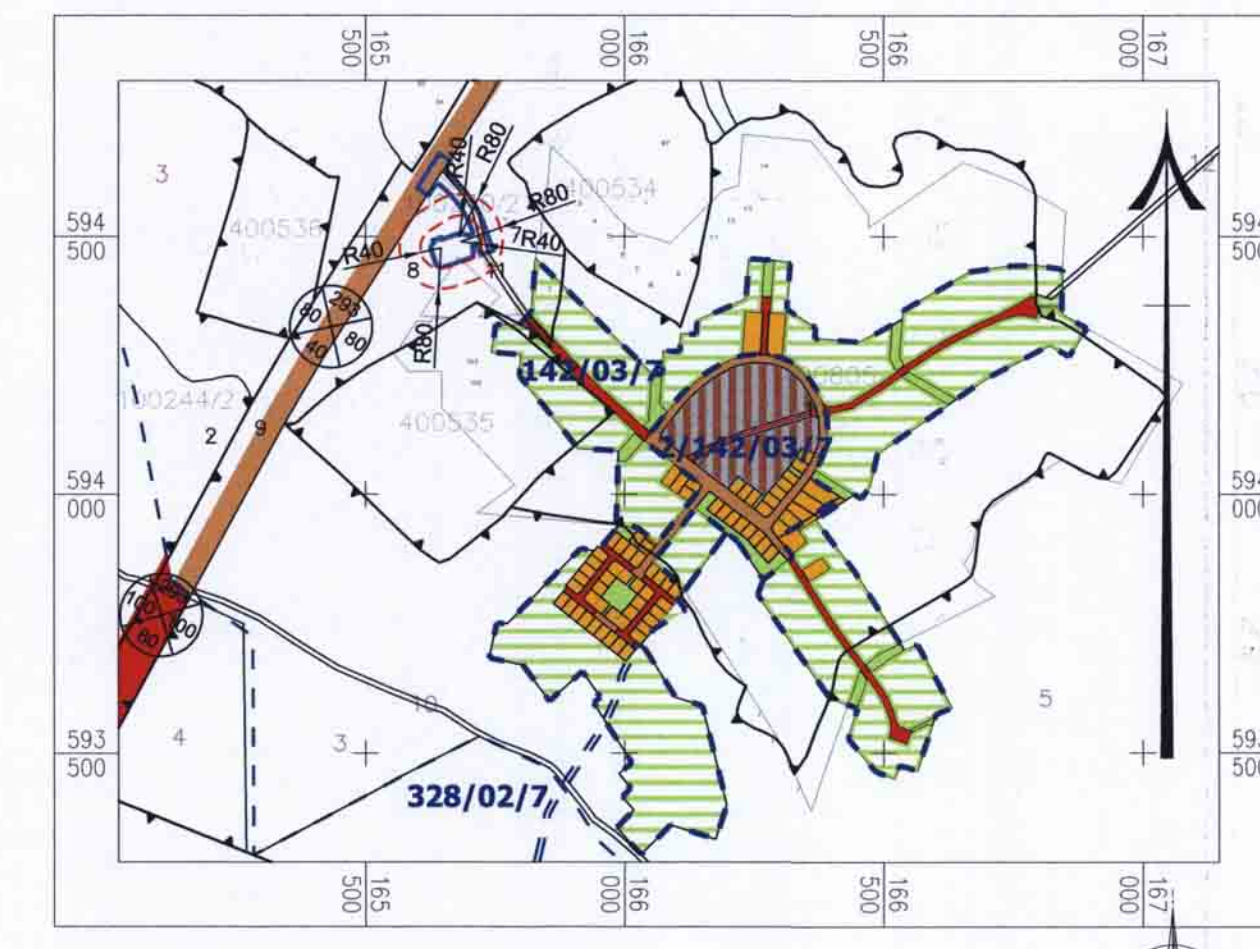

**תרשים סביבה על רקע תכניות מאושרות**  
 קני 1:12,500

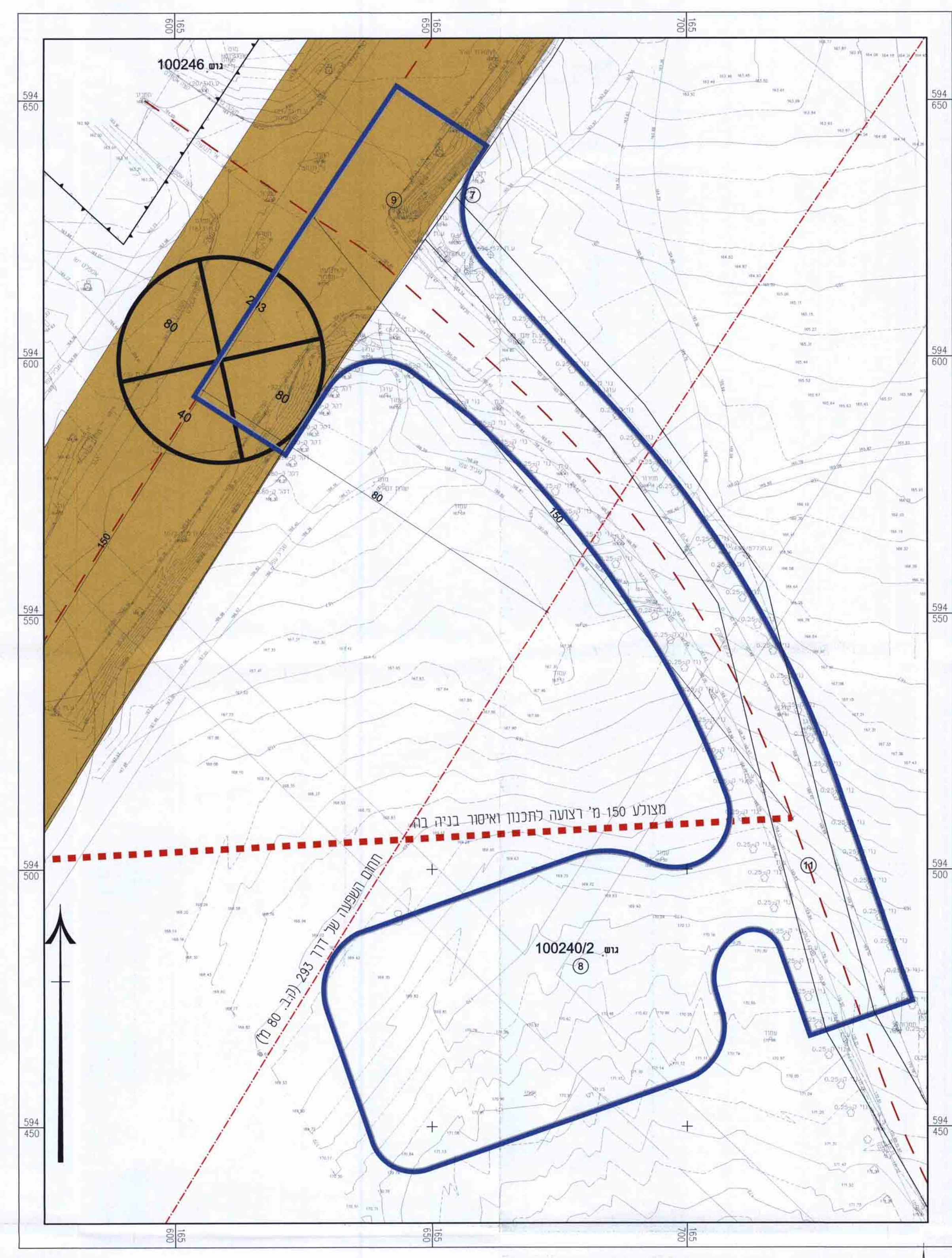

**מצב מאושר**  
 קני 1:500

**מקרא מצב מאושר**

- גבול תוכנית
- גבול גוש
- מס' גוש
- גבול חלקה
- מס' חלקה
- ציר דרך
- קו בנין
- דרך קיסת (עפ"י תמ"א 3)
- שטח ללא תכנית
- רצועה לתכנון
- מספר הדרך
- קו בנין
- רוחב הדרך

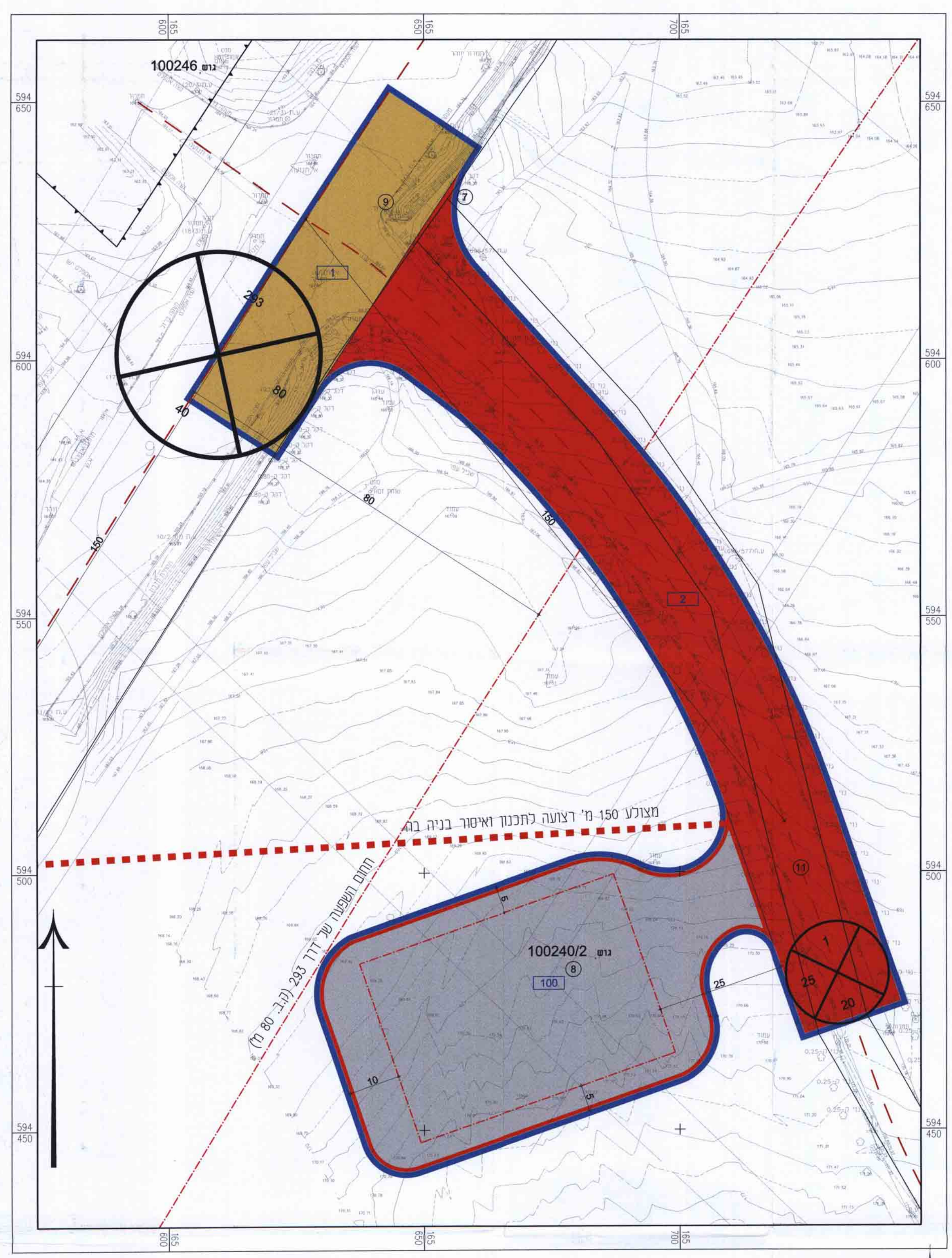

**מצב מוצע**  
 קני 1:500

**מקרא מצב מוצע**

- גבול תוכנית
- גבול גוש
- מס' גוש
- גבול חלקה
- מס' חלקה
- ציר דרך
- קו בנין
- רוחב הדרך
- גבול תא שטח ומספרו
- מספר הדרך
- קו בנין
- קו בנין
- רוחב הדרך
- תחנת תדלוק
- דרך מאושרת
- דרך מוצעת
- רצועה לתכנון