

**מקרא**

- דרך מאושרת
- מגורים ג
- מגורים ב
- קו בנין תחתי
- זיקת הארץ למעבר רגלי
- קו-בנין
- מידות

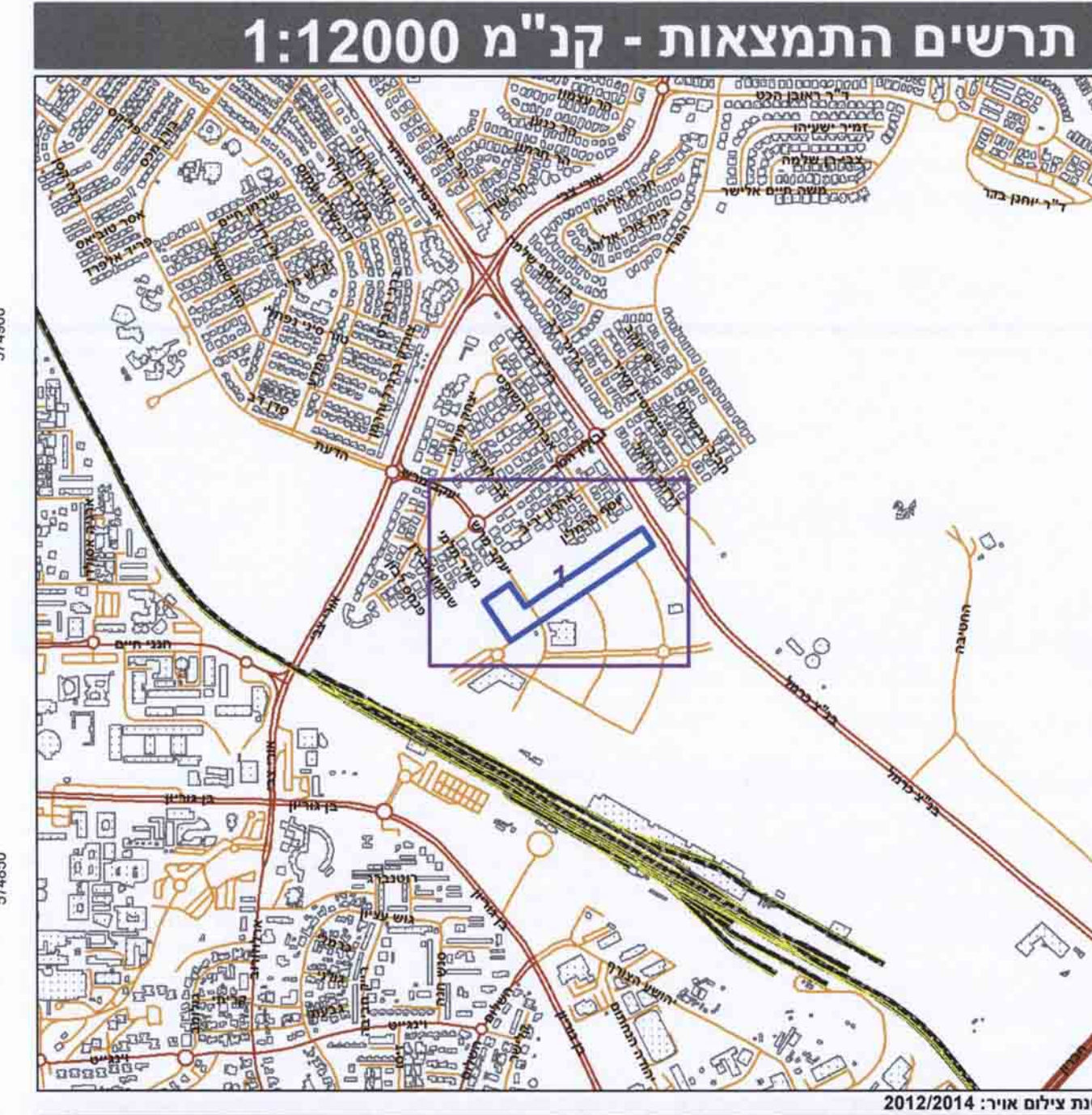

**חוק התכנון והבניה, התשכ"ה - 1965**  
תכנית מפורטת

**מס' 605-0300996**

**מתחם מגורים - קרית המדע**  
**באר שבע**

תשריט מצב מוצע	גיליון 1 מתוך 1
<b>מחוז</b>	<b>דרום</b>
<b>מרחב תכנון מקומי</b>	<b>באר שבע</b>
<b>רשות מקומית</b>	מס' 465-0300996 מס' 13.04.16 / 2014/009
<b>ישוב</b>	
<b>תכנית בסמכות</b>	<b>מקומית</b>
<b>איחוד וחלוקה</b>	ללא איחוד וחלוקה
<b>היתרים או הרשאות</b>	תכנית שמטרתה ניתן להוציא היתרים או הרשאות
<b>מונה תדפיס התשריט</b>	14
<b>מועד הפקדה</b>	24/01/2016
<b>שלב</b>	פילוי תנאים להפקדה
<b>שטח התכנית</b>	דונם 21.493
<b>אישורים</b>	קנה מידה 1:500 מחזור 2

**שמות\***

מניח התכנית	ענן זיידנברג
עורך ראשי	אבנר ישר, אורלי כפלי
זים	תאגיד: נוה גדי בניין ופיתוח בע"מ

**בעלי ענין בקרקע\***

בבעלות מדינה	תאגיד: מינהל מקרקעי ישראל
זוכר	תאגיד: נוה גדי בניין ופיתוח בע"מ

**טבלת גושים וחלקות\***

מספר גוש	חלק	מספר חלקות	מספר חלקות
38063	חלק	בשילוחות	בשילוחות
		6	6

הרשמת המלאה פשוטת בהוצאת התכנית / הודעת שטרותם בעתות ובאישות  
 הרני מצהיר בזאת כי המפה הטופוגרפית/המצבית המהווה רקע לתכנית זו, נערכה  
 על ידי ביום 01.04.14 והיא הוכנה לפי הוראות נוהל מ"ת ובהתאם להוראות החוק  
 ולתקנות המודדים שבתוקף. דיוק הקו הכחול והקודסט  
 מדידה גרפית

שם המודד: 470  
 מספר רשיון: חתימה  
 תאריך: \_\_\_\_\_