

62923-M

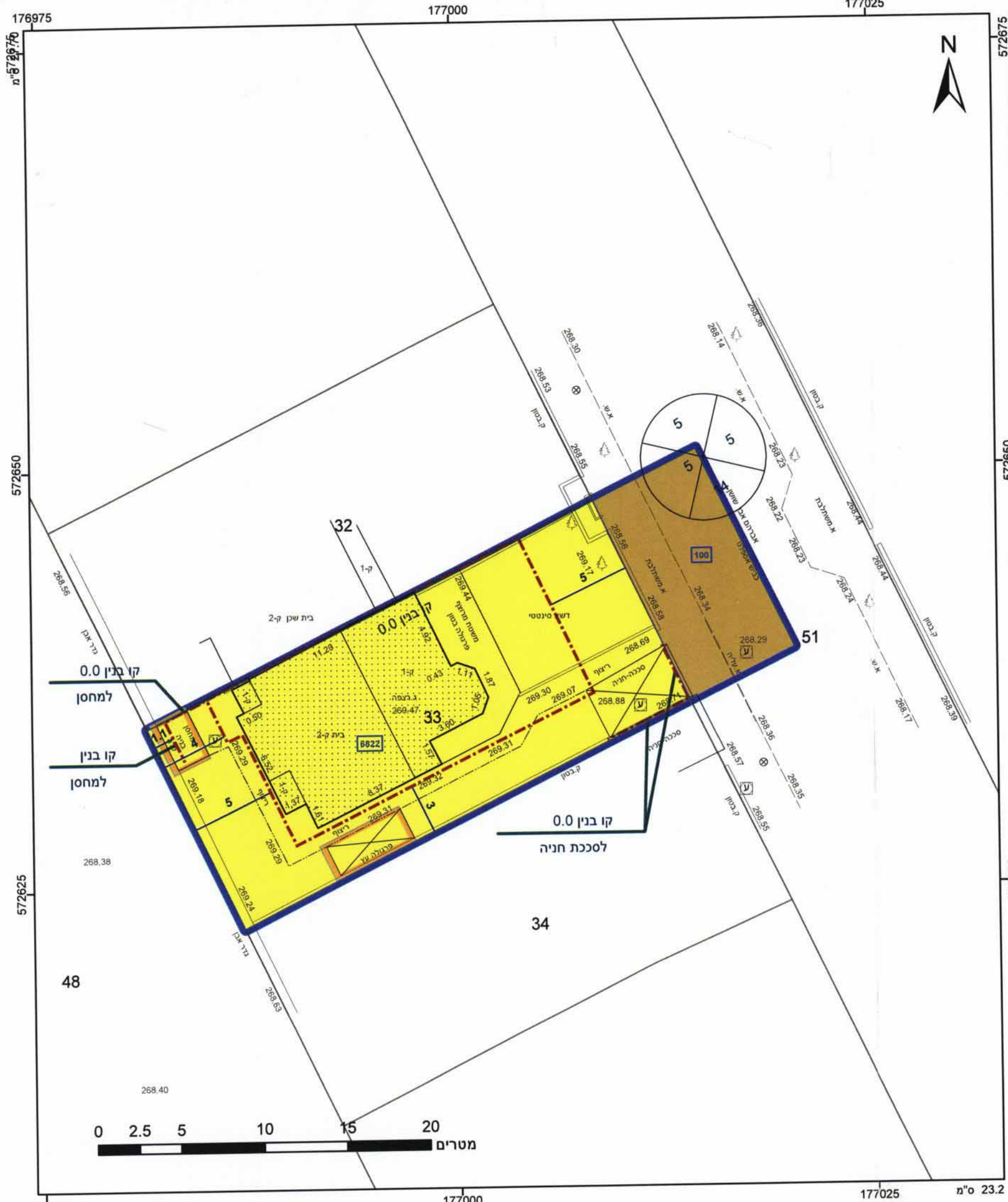

מקרא

תא שטח ומספר הדרך: 1
 גבול התכנית: 1234 גוש ומספר גבול חלקה ומספרה: 5

דרך מאושרת
 מגורים א
 מבנה להריסה
 קו-בנין
 קו עזר
 מידות

אישורים

ועדה מקומית באר-שבע
 אישור תכנית מס' 605-0280859
 התעדה הטוקומית החלוטה לאשר את התכנית
 בשיבה מס' 20165013 תאריך: 27.7.16
 עיריית באר-שבע

הריני מצהיר בזאת כי המפה הטופוגרפית/המצבית המהווה רקע לתכנית זו, נערכה על ידי ביום 18.11.2014 והיא הוכנה לפי הוראות נוהל מב"ת ובהתאם להוראות החוק ולתקנות המודדים שבתוקף. דיוק הקו הכחול והקדסטר: מדידה גרפית בכרייה רמי שם המודד: 1184 מספר רשיון תאריך: 01/08/16

חוק התכנון והבנייה, התשכ"ה - 1965
 תכנית מפורטת

מס' 605-0280859
מגורים במגרש מס' 6822
רח' אברהם אבן שושן 73,
שכונת נאות לון, באר שבע

תשריט מצב מוצע גיליון 1 מתוך 1

| מחוז | דרום |
|-------------------|---|
| מרחב תכנון מקומי | באר שבע |
| רשות מקומית | באר שבע |
| ישוב | באר שבע |
| תכנית בסמכות | מקומית |
| איחוד וחלוקה | ללא איחוד וחלוקה |
| היתרים או הרשאות | תכנית שמכוחה ניתן להוציא היתרים או הרשאות |
| מונה תדפיס התשריט | 7 |
| מועד הפקדה | 02/06/2016 13:02 |
| שטח התכנית | 0.49 דונם קנה מידה 1:250 |

שמות*

| | |
|------------|------------------|
| מגיש תכנית | שלמה פדידה תאגיד |
| עורך ראשי | רינה יגדר תאגיד |

כניסת אדריכלות ואיזום
 מ.ר. 45575

| | |
|--------------|-------------------------|
| בבעלות מדינה | תאגיד רשות מקומית ישראל |
| חוכר | שלמה פדידה תאגיד |

טבלת גושים וחלקות*

| מספר גוש | כל הגוש / חלק | מספר חלקות בשלמותן | מספר חלקות בחלקיותן |
|----------|---------------|--------------------|---------------------|
| 38397 | חלק 33 | 51 | 51 |

