PRODUCED BY AN AUTODESK EDUCATIONAL PRODUCT

מצב מאושר

קנ"מ 1:250

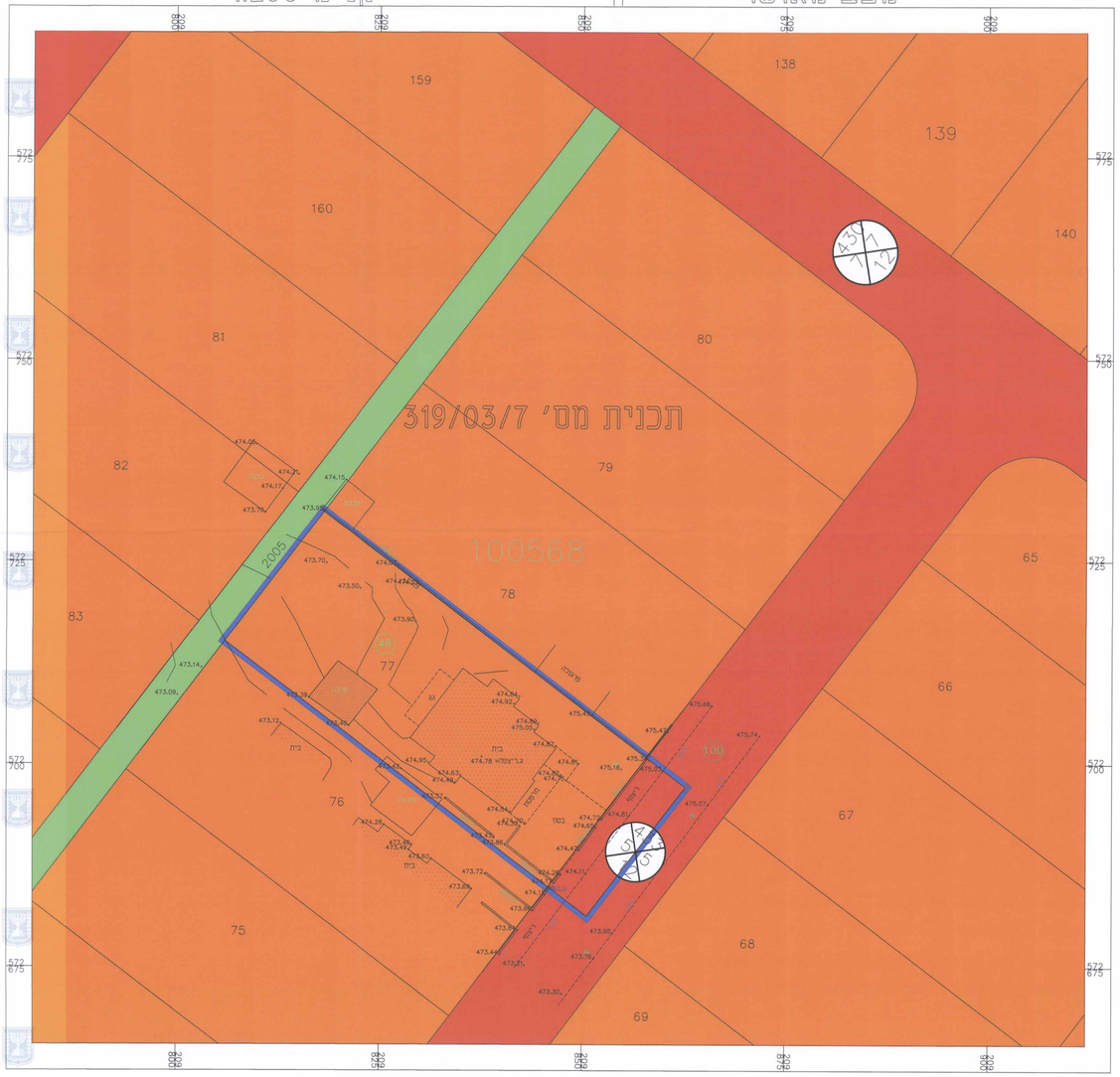

מקרא :

- גבול התכנית
- אזור מגורים א'
- דרך מוצעת
- שטח ציבורי פתוח
- מבנה קיים
- גבול מגרש
- מספר מגרש (77)
- גבול ומספר גוש (100568)
- גבול ומספר חלקה (48)
- מס' הדרך
- קו בניין
- רוחב הדרך

PRODUCED BY AN AUTODESK EDUCATIONAL PRODUCT

תרשים סביבה על רקע תכנית מפורטת מס' 319/03/7

קנ"מ 1:2500

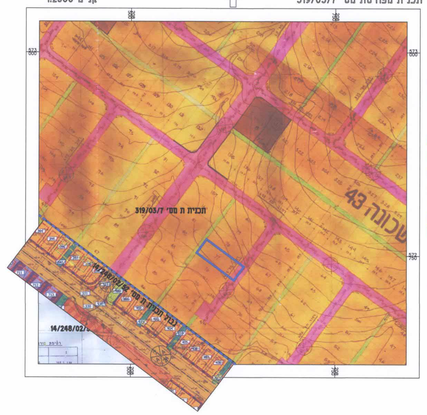

מקרא :

על פי תכנית מפורטת מס' 319/03/7
אלו יחודים שאינם עפ"י נוהל מבא"ת

- גבול תכנית
- גבול תכנית מששרת
- אזור מגורים
- אזור מגורים ומסחר
- שטח למבנים ציבוריים
- שטח ציבורי פתוח
- מבנים ומוסדות ציבור
- דרך מששרת
- דרך מוצעת
- שביל
- מסחר והתעשיה
- מבנים ומוסדות ציבור תת-קרקעי
- מבנה למריסה
- מספר מגרש (77)
- מספר חלקה
- מס' הדרך
- קו בניין
- רוחב הדרך

תרשים התמצאות כללית על רקע מפת מבנים ודרכים

קנ"מ 1:2500

חוק התכנון והבנייה התשכ"ה –1965

תכנית מפורטת

לשכת התכנון המחוזית מחוז דרום
28 -10- 2016
נתקבל

תכנית מס' 652-0286906

מגרש 77 שכונה 43 בכסייפה

מצב מאושר

מינהל התכנון - מחוז דרום
1965 חוק התכנון והבניה, התשכ"ה
652-0286906
תיקון תכנית מס' 652-0286906 לתכנית מקומית
מגרש 77 שכונה 43 בכסייפה
בהתאם לסעיף 106(ב) לחוק התכנון והבניה, התשכ"ה-1965
בהיקף הקרקע המסומן בתשריט
בהתאמה לתכנית מס' 319/03/7
מינהל התכנון - מחוז דרום

תחולה	רקע
תאור כפי תכנית מפורטת מס'	319/03/7
תאריך עריכה	06-04-2016

רשימת התשריטים	קנ"מ
מצב מאושר	1:250
תרשים סביבה על רקע תכנית מפורטת	1:2500
תרשים התמצאות כללית	1:2500

שמות וחתימות

עורך התכנית	שם :– אדר' זייד מחמוד מ–ר 82452		חתימה :–
	כתובת :– רחוב נגה 10/2 ערד		
	טל :– 08-9974178 050-3711490	פקס :– 08-9974178	דוא"ל :– zaid-m@012.net.il