

מאושרת

חוק התכנון והבנייה, התשכ"ה-1965
תכנית מפורטת

מס' 652-0323824
מג' 202 שכ' 3, חזרה

תשריט מצב מאושר

דרום : *120/1*
מרחב תכנון מקומי : *120/1*
רשות מקומית : *120/1*
ישוב : *120/1*

תכנית בסמכות : *120/1* ו.מחוזית

איחוד וחלוקה : ללא איחוד וחלוקה
היתרים או הרשאות : תכנית שמכוחה ניתן להציא היתרים או הרשאות

שטח התכנית : 1.272 דונם
קנה מידה : 1:250

שמות וחתימות :

מגיש התכנית	אבו ריאש מוסה
	אבו ריאש טארה

בעל העניין בקרקע	מינהל מקרקעי ישראל (בעלות המדינה)
------------------	-----------------------------------

עורך התכנית	אבו נאמען זוהדי אזוהדי רעסה ומידות בע"מ רחט שכ' 33 בית 76
טלפקס	050-5305686
טלפון	08-9910649
דוא"ר	zohde@zahav.net.il

סודד	אבו נאמען זוהדי אזוהדי רעסה ומידות בע"מ רחט שכ' 33 בית 76
טלפקס	050-5305686
טלפון	08-9910649
דוא"ר	zohde@zahav.net.il

טבלת גושים וחלקות

גוש	חלק / כל הגוש	חלקות בשלמותן	חלקי חלקות
100408	מוסדר	162	20

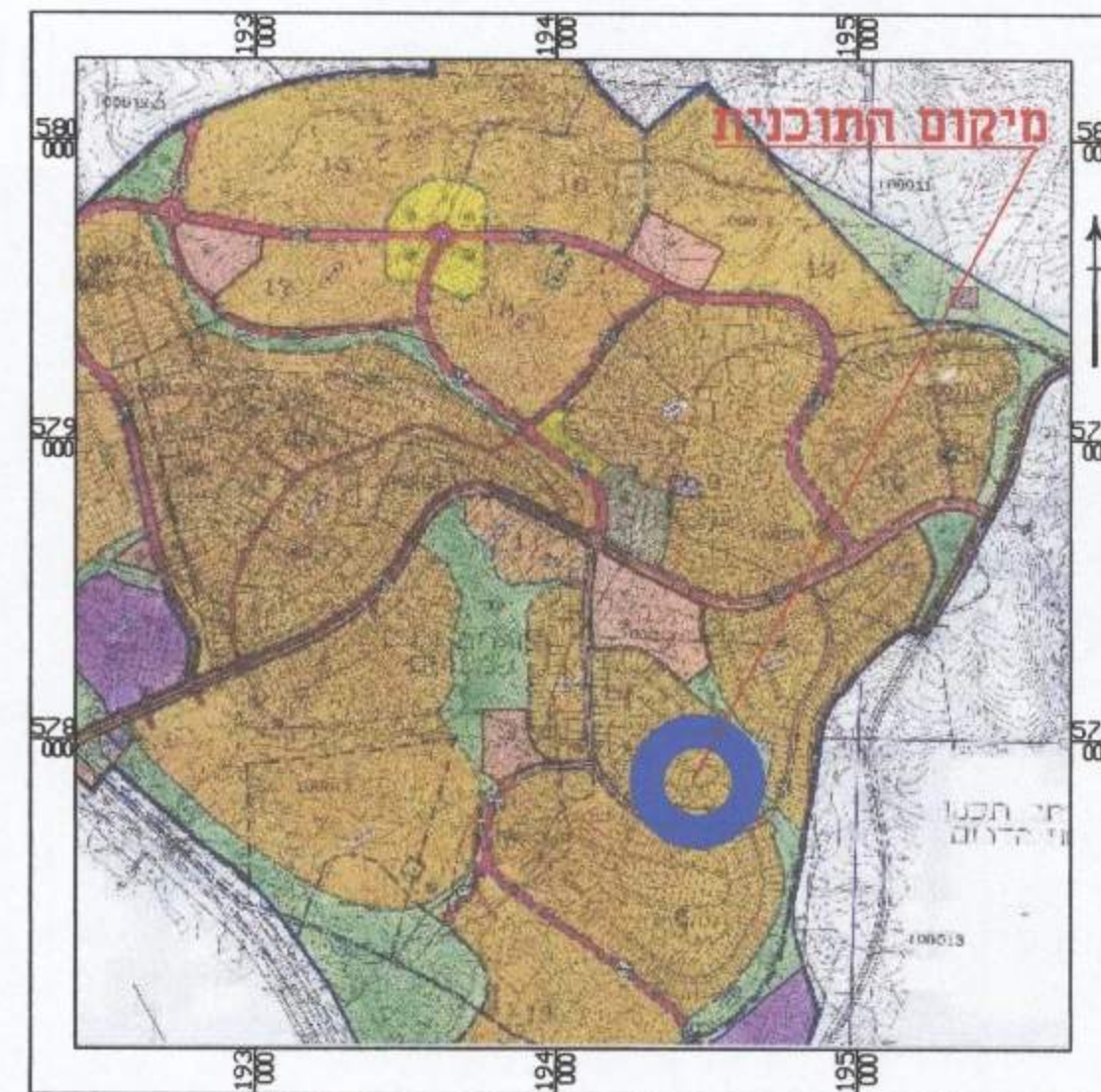

תרשים התמצאות כללית - חזרה
על רקע תכנית מתאר מס' 6/177/02/7
קנה מידה - 1:25,000

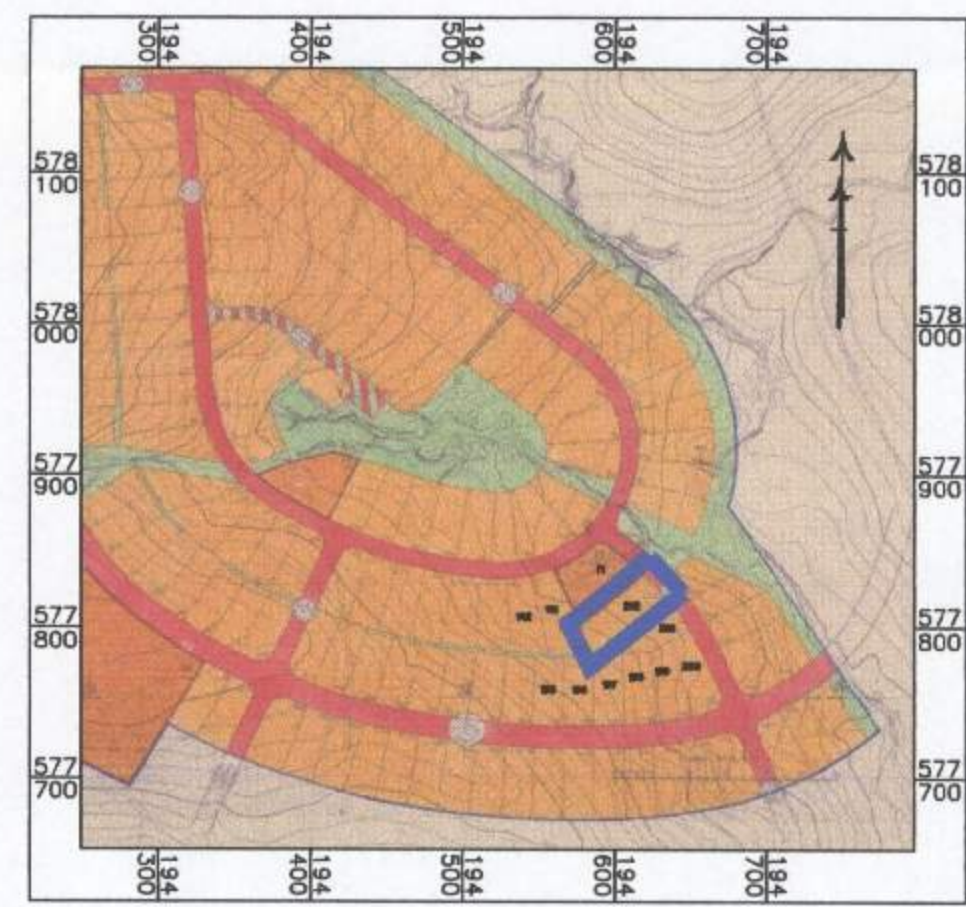

תוכנית חזרה - שכונה 3
על רקע תוכנית מאושרת מס' 382/03/7
קנה מידה 1:5,000

חוק התכנון והבנייה, התשכ"ה-1965
משרד הפנים - מחוז דרום
התוכנית 652-0323824
19/06/2016
להפקיד את התכנית



מקרא מצב מאושר

- גבול התכנית
- גבול חלקה
- גבול ומס' גוש
- מבנה קיים
- אזור מגורים א
- שטח לבנייני ציבור
- שטח ציבורי פתוח
- דרך חדשה
- מספר חלקה לפי גוש
- מספר מגרש לפי תב"ע
- מספר הודו
- מידת קו בניין
- רוחב הודו

1. המפה אינה לצרכי רישום
2. המפה קשורה לרשת הארצית החדשה ואופקית והאנכית ע"י נקודות ממסלחיות
3. גבולות המגרש נקבעו ותואמו גרפית בהתבסס על תב"ע מאושר
4. שטח המגרש הרשום בכוחות אינו מודד ואינו מחושב ואינו באחריות החחום על המפה
5. המדידה בוצעה באמצעות מכשיר מדידה מסוג "דיסטנס" G.P.S.
6. אין כללם, לשנות או להפיק מסמך זה ללא אישור בכתב של החתום ע"יו

יעודים שלא לפי נוהל מבאית