60962_4

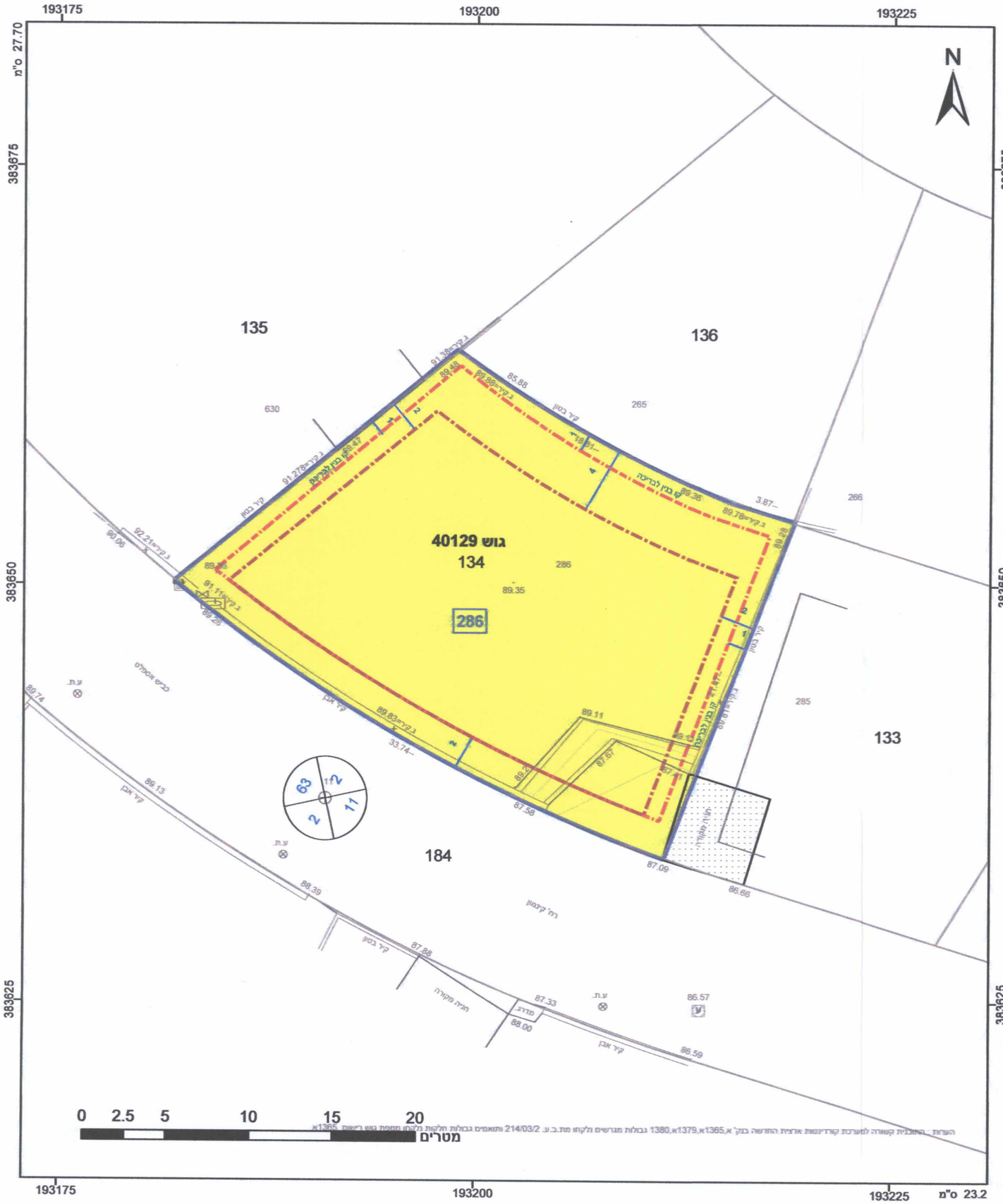


## מקרא

גבול התכנית

גוש 1234 גבול גוש ומספרו

גבול חלקה ומספרה 5

תא שטח ומספרו 1

מספר הדרך

קווי בנין — רוחב הדרך

1 2 3 4

מגורים א

קו-בנין

קו בנין תחתי/תת קרקעי

מידות

לשכת התכנון המחוזית
מחוז דרום
10 -08- 2017
נתקבל

## אישורים

מינהל התכנון - מחוז דרום
חוק התכנון והבניה, התשכ"ה - 1965
אישור תכנית מס' 602-0301416
הוועדה המחוזית לתכנון ולבניה החליטה
ביום 1/1/17 לאשר את התכנית
☐ התכנית לא נקבעה טעונה אישור שר
☑ התכנית נקבעה טעונה אישור שר
יו"ר הוועדה המחוזית
מנהל מינהל התכנון

הריני מצהיר בזאת כי המפה הטופוגרפית/המצבית המהווה רקע לתכנית זו, נערכה על ידי ביום 15.02.2015 והיא הוכנה לפי הוראות נוהל מבא"ת והתאמה להוראות החוק ולתקנות המודדים שבתוקף. דיוק הקו הכחול והקרסטר: קו כחול (בלבד) ברמה אנליטית

| | |
|---|---|
| סוסניצקי ויטלי | 902 |
| שם המודד | מספר רשיון |
| | 28.06.17 |
| חתימה | תאריך |

חוק התכנון והבנייה, התשכ"ה - 1965
**תכנית מפורטת**

## מס' 602-0301416

# מגרש 286 רובע 6, אילת

| תשריט מצב מוצע | גיליון 1 מתוך 1 |
|---|---|
| מחוז | דרום |
| מרחב תכנון מקומי | אילת |
| רשות מקומית | אילת |
| ישוב | אילת |
| תכנית בסמכות | מחוזית |
| איחוד וחלוקה | ללא איחוד וחלוקה |
| היתרים או הרשאות | תכנית שמכוחה ניתן להוציא היתרים או הרשאות |
| מונה תדפיס התשריט | 9 |
| מועד הפקה | 19/07/2017 16:42 |
| שטח התכנית | 0.599 דונם — קנה מידה 1:250 |

## שמות*

| | | |
|---|---|---|
| מגיש תכנית | אלי צייזיק זגורי<br>תאגיד: | |
| מגיש תכנית | ענת כהן<br>תאגיד: | |
| עורך ראשי | אייל לוגאסי<br>תאגיד: | לוגסי אויל אדריכלים<br>מ.ר. 83782<br>ת.ד. 9077 אילת, 88000 |

| | | |
|---|---|---|
| בבעלות מדינה | תאגיד: רשות מקרקעי ישראל | |
| חוכר | אלי צייזיק זגורי<br>תאגיד: | |
| חוכר | ענת כהן<br>תאגיד: | |

## טבלת גושים וחלקות*

| מספר גוש | חלק/ כל הגוש | מספרי חלקות בשלמותן | מספרי חלקות בחלקותן |
|---|---|---|---|
| 40129 | חלק | 134 | |

* הרשימה המלאה מפורטת בהוראות התכנית / בהודעה שפורסמה בעיתונות וברשומות

## תרשים התמצאות 1:1500

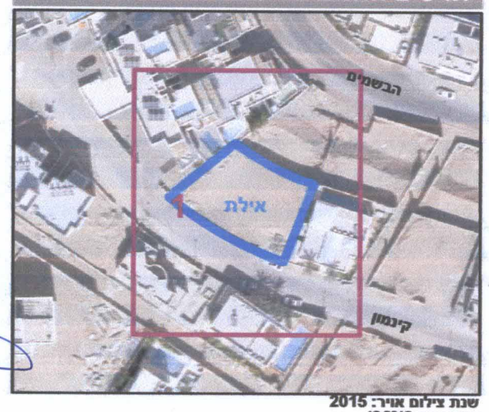


שנת צילום אויר: 2015
גרסת מערכת 12.2015