

609437 - M

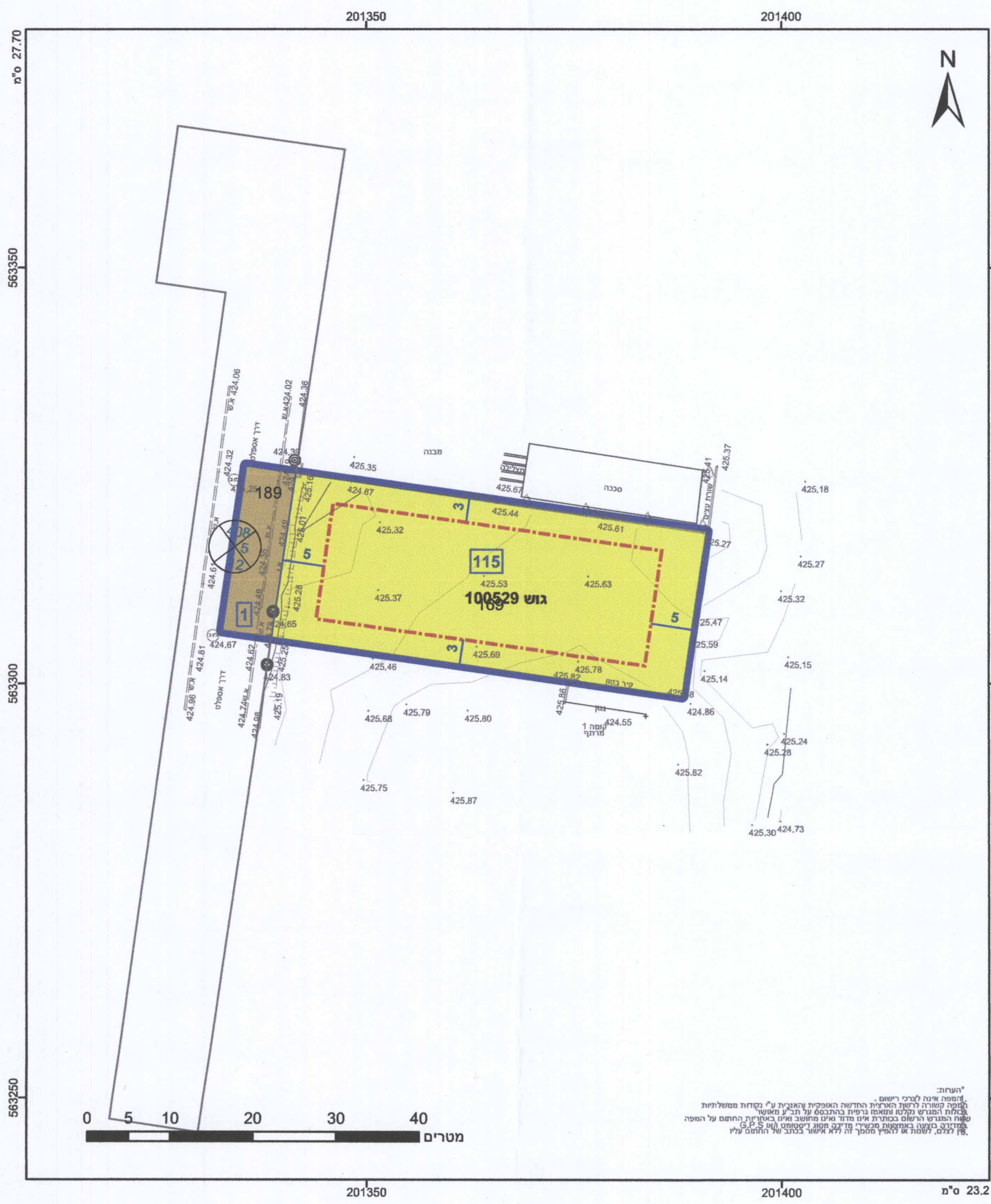

מקרא

תא שטח ומספרו	1	גבול התכנית	1234
מספר הדרך	2	גבול גוש ומספרו	5
קווי בנין	3	גבול חלקה ומספרה	5
חומב המדר	4		

דרך מאושרת
 מגורים א
 קו-בנין
 מידות

אישורים

הרשויה המלאה מפורטת בהוראות התכנית / בהודעה שפורסמה בעיתונות וברשומות תרשימי התמצאות 1:3000
 05/09/2016
 להפקיד את התכנית
 30/10/2016
 תאריך י"ר הוועדה המחוזית

הרשויה המלאה מפורטת בהוראות התכנית / בהודעה שפורסמה בעיתונות וברשומות תרשימי התמצאות 1:3000
 05/09/2016
 להפקיד את התכנית
 30/10/2016
 תאריך י"ר הוועדה המחוזית

הרשויה המלאה מפורטת בהוראות התכנית / בהודעה שפורסמה בעיתונות וברשומות תרשימי התמצאות 1:3000
 05/09/2016
 להפקיד את התכנית
 30/10/2016
 תאריך י"ר הוועדה המחוזית

חוק התכנון והבנייה, התשכ"ה - 1965
תכנית מפורטת

652-0337840 'on

מג' 115 שכ' 4 ערערה הנגב

תשריט מצב מוצע	גיליון 1 מתוך 1
מחוז	דרום
מרחב תכנון מקומי	נגב מזרחי
רשות מקומית	ערערה בנגב
ישוב	ערערה בנגב
תכנית בסמכות	מחוזית
איחוד וחלוקה	ללא איחוד וחלוקה
היתרים או הרשאות	תכנית שמטחה ניתן להציג היתרים או הרשאות
מונה תדפיס התשריט	4
מועד הפקדה	13/10/2016 14:47
שטח התכנית	1.12 חזם קנה מידה 1:500

שמות*

מגיש תכנית	סאלח טאלב אבו ג'אמע
מגיש תכנית	רגילה עבד אל האדי אבו ג'אמע
שורך ראשי	זוהדי פוחמד אבו ג'אמע
	תאגיד: א.א. זוהדי הנסה ומדינות בע"מ

לשכת התכנון המחוזית
 מחוז דרום
 23-04-2017
 נתקבל

מינהל התכנון - מתח דרום
 ויוק התכנון והבנייה
 אישור תכנית מ"ר
 בדיקה מד"ק
 תאריך: 23-04-2017
 תאגיד: א.א. זוהדי הנסה ומדינות בע"מ

טבלת גושים וחלקות*

מספר גוש	כל הגוש	מספרי חלקות בשלמותן	מספרי חלקות בחלקיות
100529	189	189	189



הערות:
 1. המפה אינה לצידי רישום.
 2. המפה קשורה לרשת הארצית החדשה האופקית והאנטיגית ע"י נקודות ממשלתיות.
 3. כלולות המגשר תקלות ותוסמו גרפית בהתבסס על תכ"ע מאש"ר.
 4. שטח המגשר הרשום כמותר אינו מדוי ואינו מחושב ואינו באחריות החתום על המפה.
 5. המדידה במעשה באמצעות מכשיר מדידה מסוג דיסקוסט (S.P.S.)
 6. אין לגמ, לשמור או להפיץ מסמך זה ללא אישור בכתב של החתום עליו.

הרשויה המלאה מפורטת בהוראות התכנית / בהודעה שפורסמה בעיתונות וברשומות תרשימי התמצאות 1:3000
 05/09/2016
 להפקיד את התכנית
 30/10/2016
 תאריך י"ר הוועדה המחוזית