

6209470-1

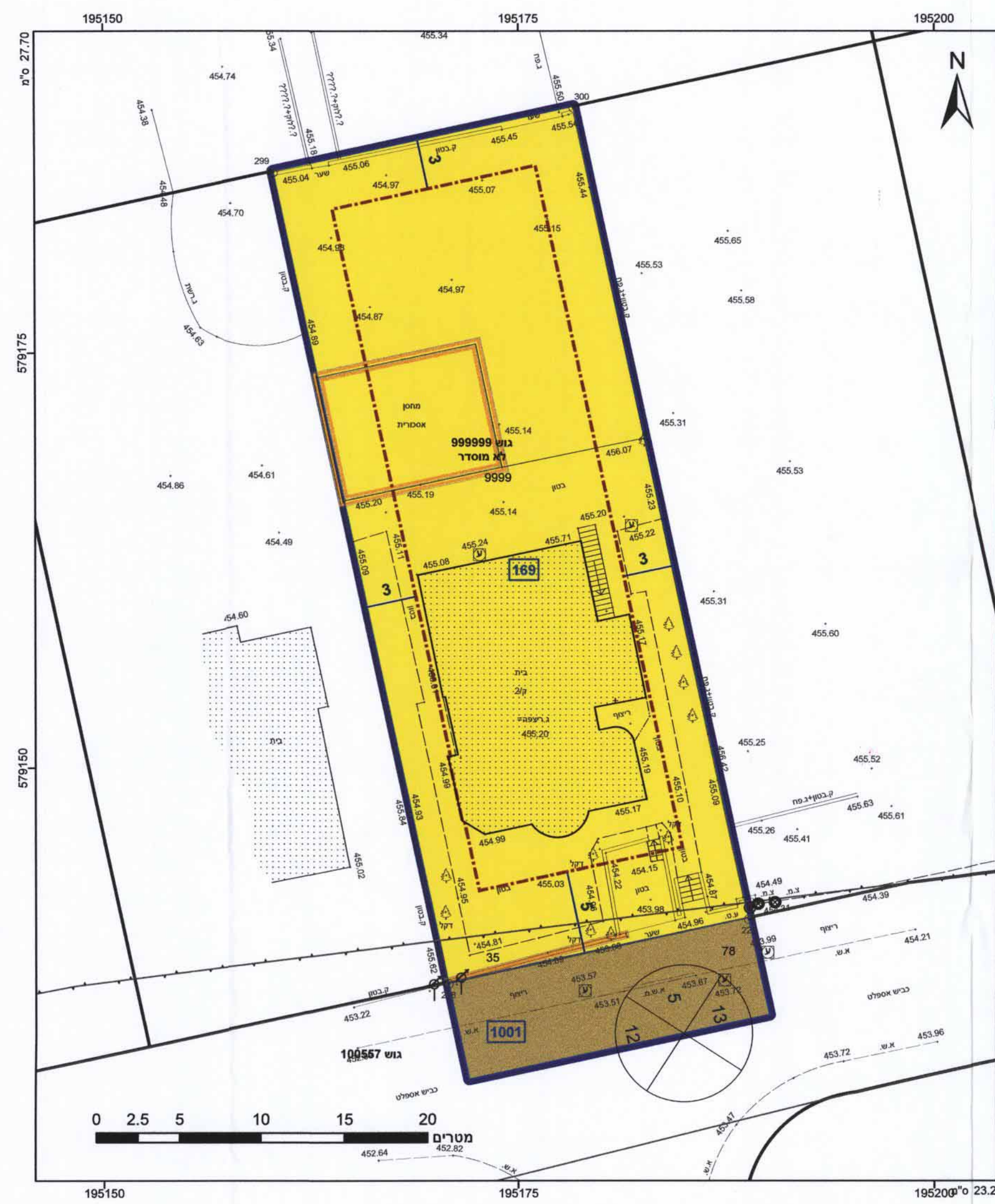

מקרא

תא שטח מספרו	1	גבול התכנית	1234
מספר הדרך	2	גוש	1234
קווי בגן	3	מספר	5
דוחב דרך	4	גבול חלקה	
		מספרה	

דרך מאושרת	■
מגורים א	■
קו-בנין	---
להריסה	---
קו עזר	---
מידות	---

מינהל התכנון - מחוז דרום
 חוק התכנון והבנייה, תשכ"ה - 1965
 אישור תכנית מ"ט
 הועדה המחוזית לתכנון ולבניה החליטה ביום 05/06/2016 לאשר את התכנית התכנית לא נקבעה טענה אישור שר התכנון נקבעה טענה אישור שר
 מנהל מינהל התכנון יו"ר הועדה המחוזית

לשכת התכנון המחוזית
 מחוז דרום
 09-02-2017

אישורים

א"י לנו התנגדות עקרונית לתכנית, בתנאי שזו תחיה מתואמת עם רשימת התכנון והמסמכים המוגשים לרשות המוסמכת ליוזם התכנית או לכל בעל עניין אחר התכנית כל עוד לא הוצגה השטח ונחתם עמנו כתאם בשרים כינו, ואין התנגדות באה במקום הסכמת בעמלי זכות בעל העניין גאו כל רשות מוסמכת, לוי כל מהלך יזמי או אחר, וזאת בהתאם להוראות ולפנין הסר שיהיה כי יעשה או ייעשה על ידנו הסרת בנין השטח החלופי, וכן לתתנו על התכנית הכרה או הוראה בקיום כל מהלך יזמי או אחר על זכותנו לכסלו בכל הפרתו ע"י מי עשה או יעשה על זכותנו כלשהו בשטח, וזאת כל זכות אחרת המוגשת לנו מחד הסכם כאמור וע"י כל דין שגן חלופית לתוכנית, על ידי מנקודת מבט תכנונית תאריך: 12/11/16

רשות עוקיני ישראל מרחב דרום

חוק התכנון והבניה, התשכ"ה - 1965
 משרד הפנים - מחוז דרום
 הועדה המחוזית החליטה ביום 05/06/2016
 להפקיד את התכנית
 תאריך 04/09/2016
 יו"ר הועדה המחוזית

הרני מצהיר בזאת כי המפה הטופוגרפית/המצבית המהווה רקע לתכנית זו, נערכה על ידי ביום 21.12.2014 והיא הוכנה לפי הוראות נוהל מצב"ת ובהתאם להוראות החוק ולתקנת המודדים שבתוקף. דיוק הקו הכחול והקדסטר: מדידה גרפית
 אבו ריא ראמי
 שם המודד
 1251 מספר רישיון
 תאריך

חוק התכנון והבנייה, התשכ"ה - 1965
 תכנית מפורטת

מס' 652-0352203

מגרש 169 שכ' 10 חורה

תשריט מצב מוצע	גיליון 1 מתוך 1
מחוז	דרום
מרחב תכנון מקומי	נגב מזרחי
רשות מקומית	חורה
ישוב	חורה
תכנית בסמכות	מחוזית
איחוד וחלוקה	לא איחד וחלוקה
היתרים או הרשאות	תכנית שמכוחה ניתן להוציא היתרים או הרשאות
מונה תדפיס התשריט	4
מועד הפקה	23/03/2016
מהדורה	1
שלב	הגשה
שטח התכנית	1.036 דונם
קנה מידה	1:250

שמות*

מניש תכנית	מינה עסאת אבו קייסן תאריך:
מניש תכנית	חאלף מחמד קייסן תאריך:
עורך ראשי	יוסף אבו ג'בר תאריך: אל מהרסטן

בבעלות מדינה
 תאריך: רשות מקרקעי ישראל

טבלת גושים וחלקות*

מספר גוש	מספר חלקה	כל הגוש חלקה	מספר חלקות בחלקיקות
99999	חלק		9999
100557	חלק		35,78

הרשימה המלאה מפורטת בהוראות התכנית / בהודעה שפורסמה בעיתונות וברשומות



שנת צילום אוויר: 2012/2014
 גרסת מערכת 12.2015

הודעה על יציאת מוסמכים
 51341020
 28/37