

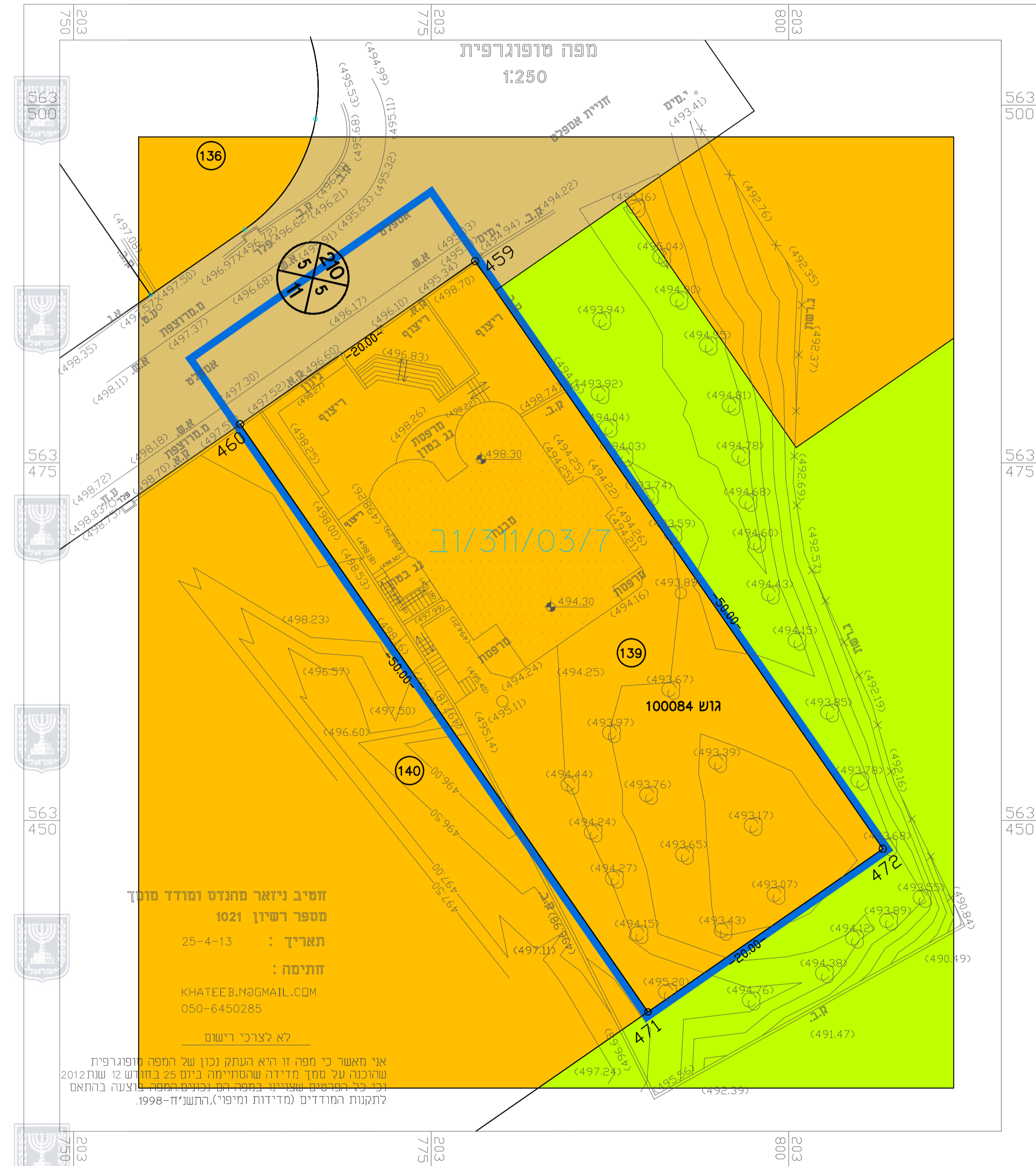

מצב מאושר ק"מ 1:250



- מקרא מצב מאושר**
- גבול התכנית
 - () דרך קיימת / מאושרת
 - () אזור מגורים א
 - () שטח ציבורי פתוח
 - מבנה קיים
 - מס' מגרש
 - גבול ומספר חלקה
 - מספר גוש
 - מספר הדרך
 - קו בניין
 - רוחב הדרך
 - מספר מפורטת חלה בשטח 1/31/03/7
 - () יעוד לא לפי מבא"ת

חטיב ניזאר מהנדס ומודד מוסד
 מספר רשיון 1021
 תאריך: 25-4-13
 חתימה:
 KHATEEB.N@gmail.com
 050-6450285
 לא לצרכי רישום
 אי מאושר כי מפה זו רואה העתק נכון של המפה והתוכנית
 שרשומה על סמך חידודי שהוטלו ביום 25 בתמוז 2012
 בין כל המידע שנתגלה בעתיד - בענייני תכנון - יצונו בהתאם
 לתקנות המודדים (מדידת ומיפוי), התשנ"ח-1998.

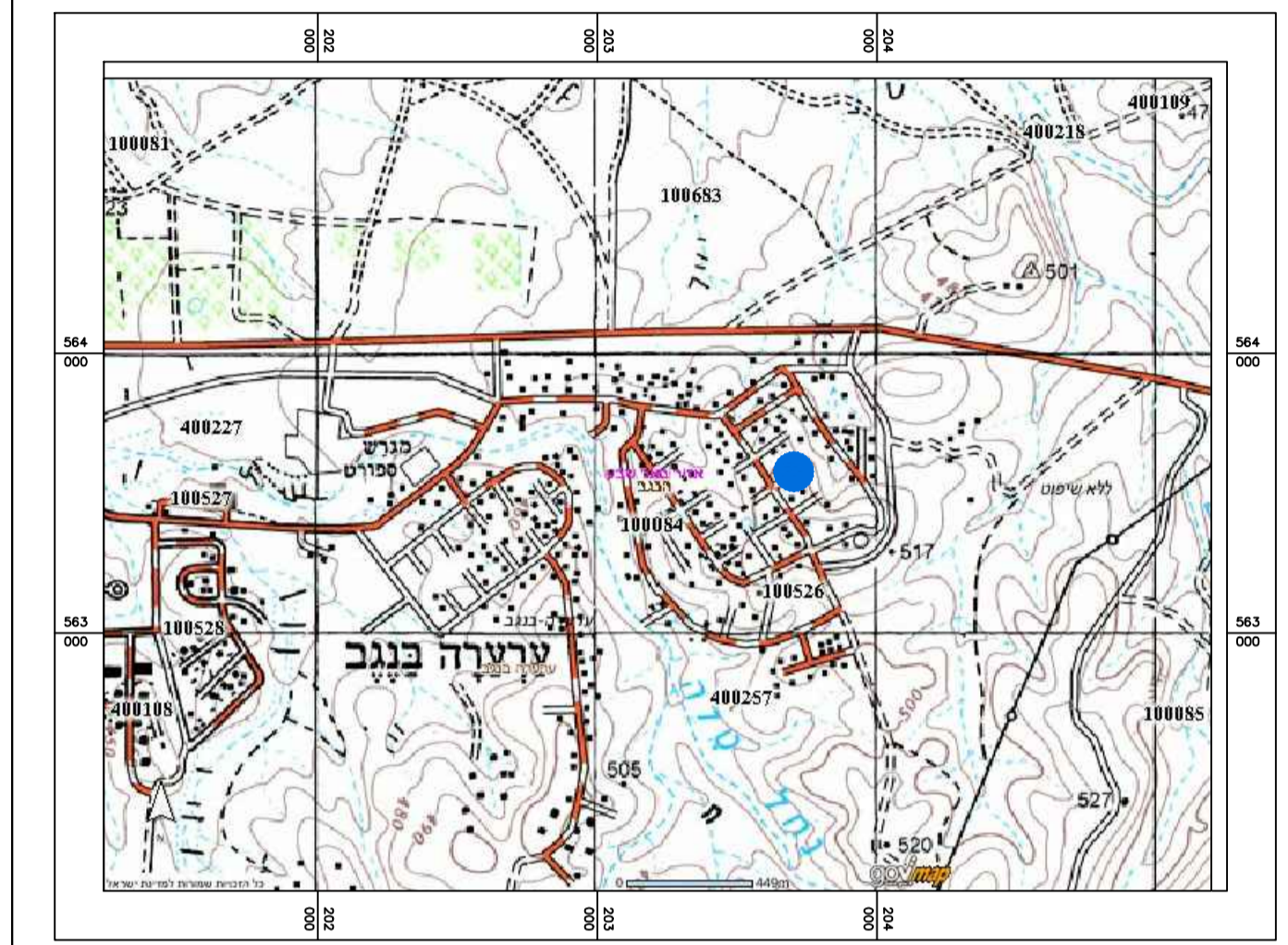

תרשים איזור ערעה בנגב עפ"י מיפוי ישראל ק.מ. 1:25.000

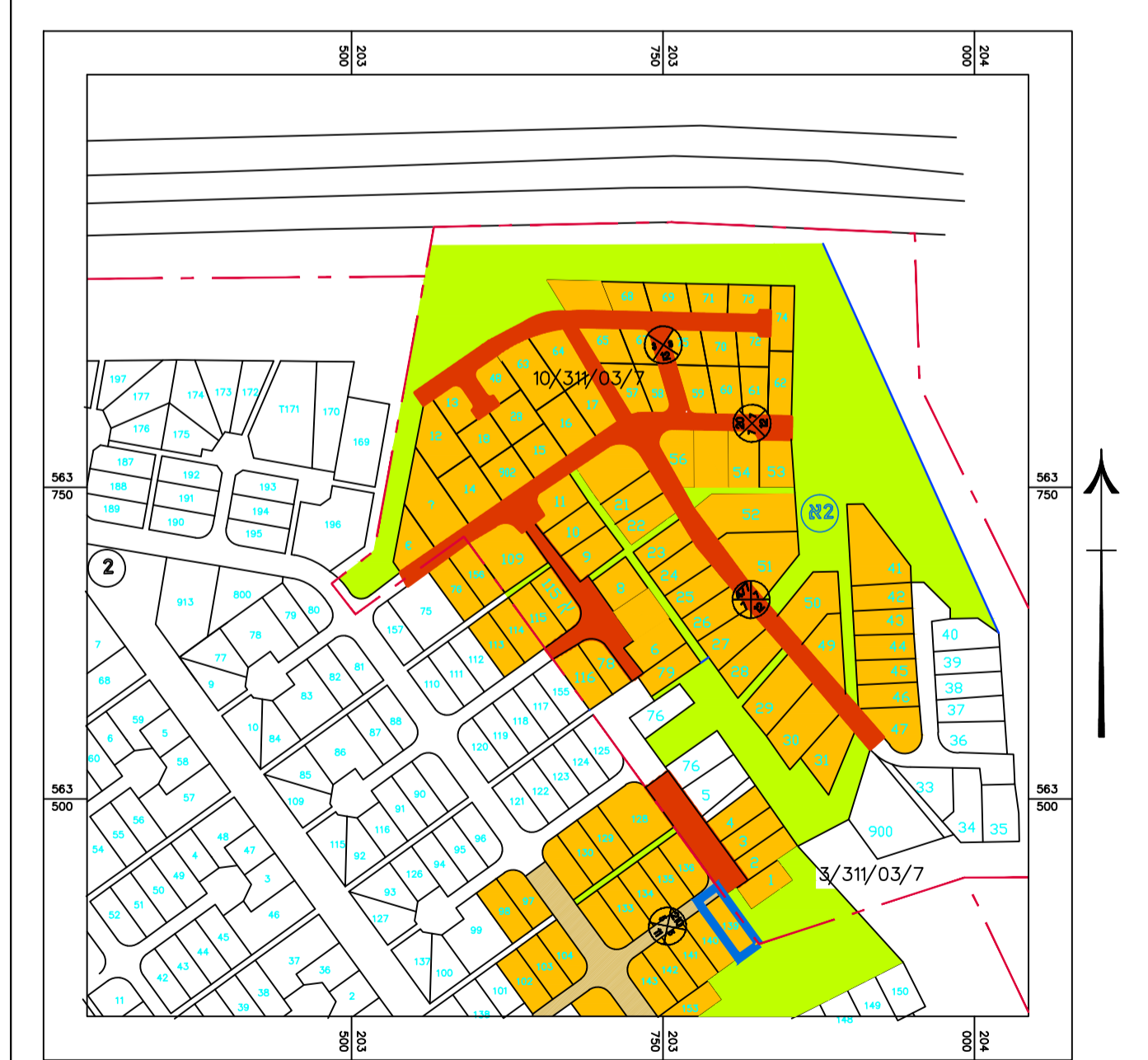

- תרשים סביבה מקרא**
- () דרך מאושרת
 - () דרך מתוכננת
 - () מגורים א
 - () שטח ציבורי פתוח

מצב מאושר	
מס' 652-0239715	
מגרש 139 שכי 1	
ערעה בנגב	
נספח לתכנית	גליון 1 מתוך 1
תחולה	רקע
תיאור	מצב מאושר
תאריך עריכת הנספח	9-6-2016
רשימת התרשימים	קנ"מ
מצב מאושר	1: 250
תרשים סביבה	1: 25000
תרשים נוסף	1: 2500
שמות וחתימות:	
עורך הנספח	שם: פוקרא ראיד תאריך: משרד קווי הנדסה
חתימה:	