

- מקרא מצב מאושר**
- גבול התכנית
 - גבול חלקה (גוש)
 - מס' וגבול גוש 100604
 - (*) מגורים א'
 - (*) דרך מוצעת
 - (*) שביל ציבורי
 - מבנה קיים
 - 174 מספר חלקה
 - 2 מספר מגרש
 - 18
5
5
12 מספר הדרך
 - 06
5
5
00 מידת קו בניין
 - 06
5
5
00 רוחב הדרך
 - (*) יעודים שלא לפי נוהל מבא"ת.

חוק התכנון והבנייה, התשכ"ה-1965
תכנית מפורטת

מס' 618-0392365
מגרש 262 שכונה 18, רהט

תשריט מצב מאושר
סקala 1:250 **שטח התכנית 1.248 דונם** **קנה מידה**

מס':	אבו נאמע זוהדי	מס':	א.זוהדי הנדסה ומדידות בע"מ
מסבת:	רהט שטח 33 בית 76	מסבת:	רהט שטח 33 בית 76
טלפקס:	08-9910649	טלפקס:	050-5305686
דוא"ר:	zohde@zohav.net.il	דוא"ר:	zohde@zohav.net.il

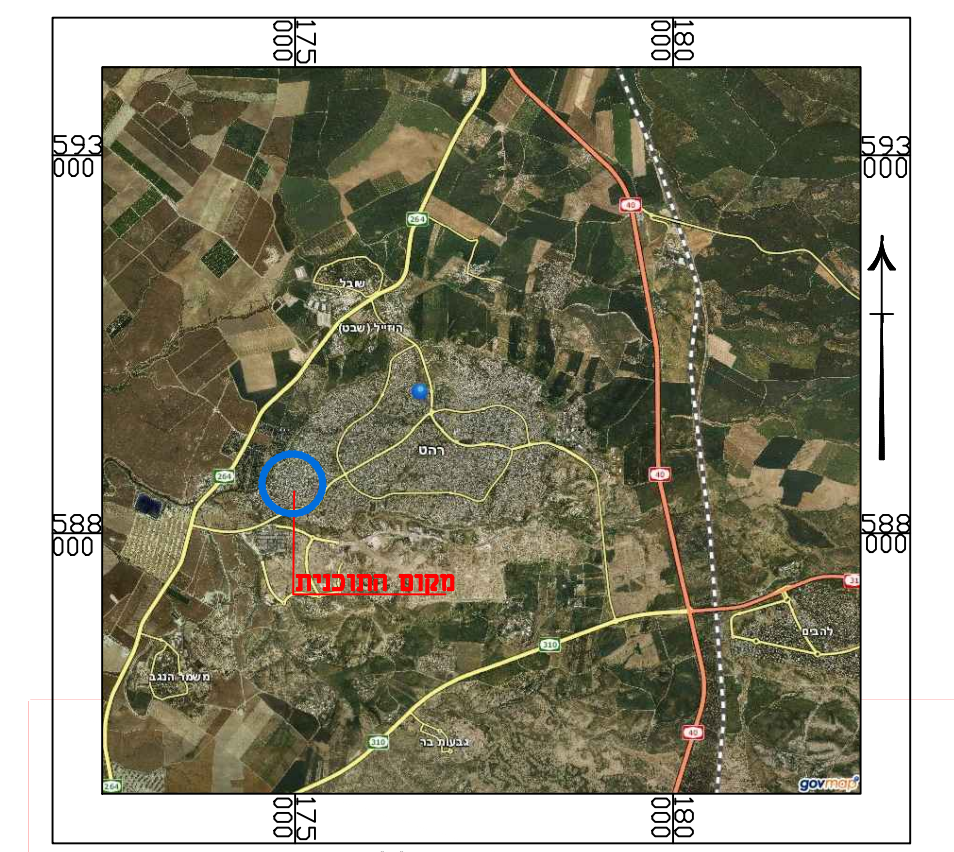

תרשים התמצאות כללית - רהט
על רקע מיפוי ישראל
קנה מידה - 1:50,000

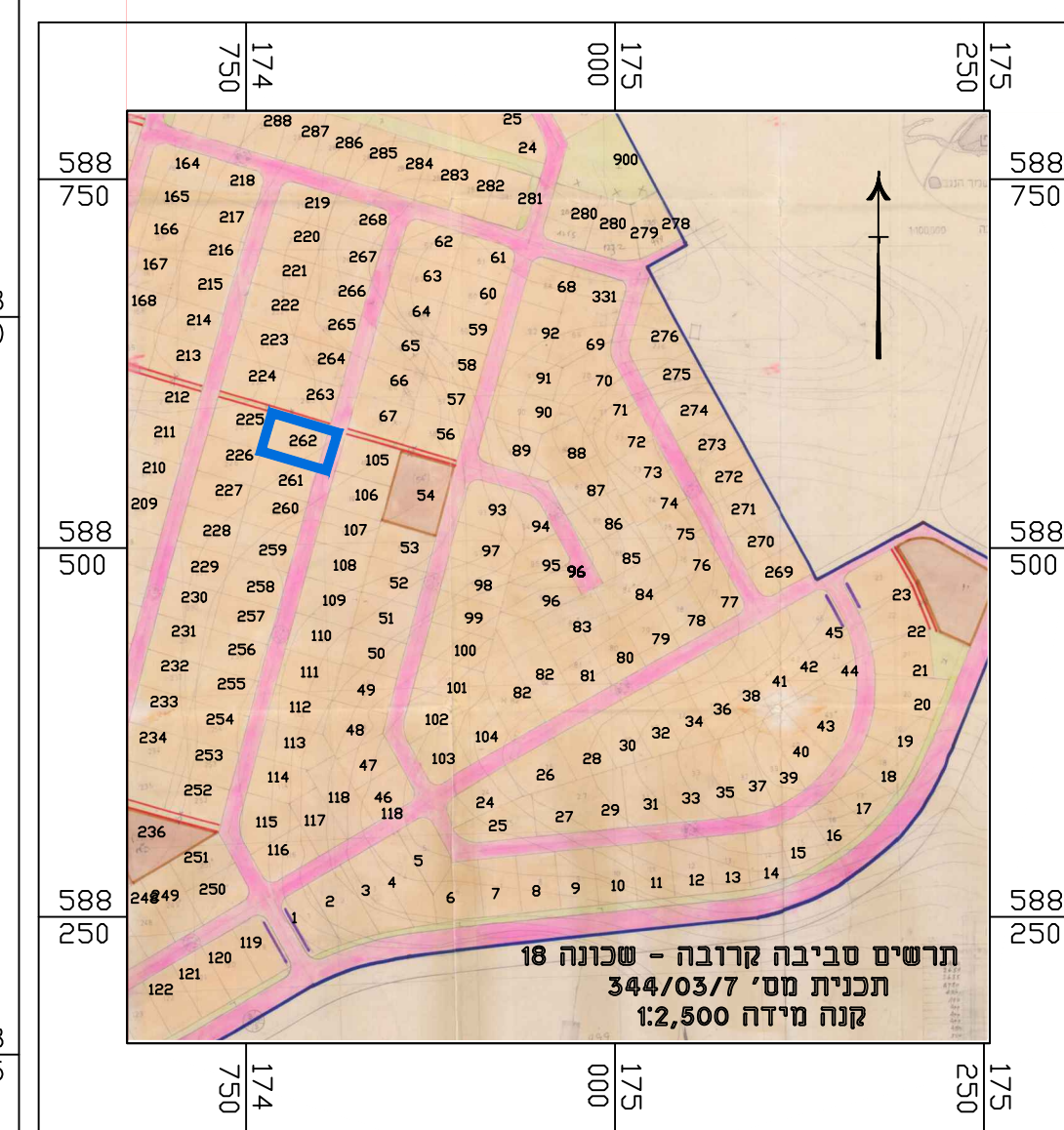

תרשים סביבה קרובה - שכונה 18
תכנית מס' 344/03/7
קנה מידה 1:2,500