מקרא

- גבול התכנית
- תא שטח ומספרו
- גוש 1234 גבול גוש ומספרו
- גבול חלקה ומספרה 5
- מספר הדרך / קווי בנין / רוחב הדרך
- מגורים א
- דרך מאושרת
- מבנה להריסה
- קו-בנין
- מידות

אישורים

הריני מצהיר בזאת כי המפה הטופוגרפית/המצבית המהווה רקע לתכנית זו, נלקחה על ידי יום 22.03.2016 והיא הוכנה לפי הוראות נוהל מבא"ת ובהתאם להוראות החוק ולתקנות המודדים שבתוקף. דיוק הקו הכחול והקלסר: מדידה גרפית

ניזאר ח'טיב	1021
שם המודד	מספר רשיון
יו"ר הוועדה המחוזית	
חתימה	תאריך

חוק התכנון והבנייה, התשכ"ה - 1965
תכנית מפורטת

מס' 652-0487389

מגרש 114 שכ' 2 ערערה

תשריט מצב מוצע	גיליון 1 מתוך 1		
מחוז	דרום		
מרחב תכנון מקומי	נגב מזרחי		
רשות מקומית	ערערה בנגב		
ישוב	ערערה בנגב		
תכנית בסמכות	מחוזית		
איחוד וחלוקה	ללא איחוד וחלוקה		
היתרים או הרשאות	תכנית שמכוחה ניתן להוציא היתרים או הרשאות		
מונה תדפיס התשריט	3		
מועד הפקה	23/01/2017	01:40	
שטח התכנית	1.12 דונם	קנה מידה	1:250

שמות*

מגיש תכנית	מחמד מוסא עבדאללה תאגיד:
עורך ראשי	פוקרא ראיד תאגיד: קווי הנדסה
יזם	מחמד מוסא עבדאללה תאגיד:
בבעלות מדינה	תאגיד: רשות מקרקעי ישראל

טבלת גושים וחלקות*

מספר גוש	חלק/ כל הגוש	מספרי חלקות בשלמותן	מספרי חלקות בחלקיותן
999999	חלק		1
100084	חלק		19,24-25,30

* הרשימה המלאה מפורטת בהוראות התכנית / בהודעה שפורסמה בעיתונות וברשומות

תרשים התמצאות 1:500

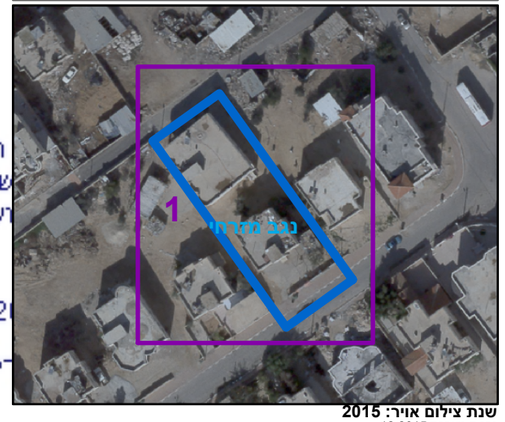

שנת צילום אויר: 2015
גרסת מערכת 12.2015

התכנון והבניה, התשכ"ה - 1965
שרד האוצר - מחוז דרום
ועדה המחוזית החליטה ביום :
12/02/2017