## מקרא

## מקרא מפת מדידה

## תרשים התמצאות - קנ"מ 1:12000

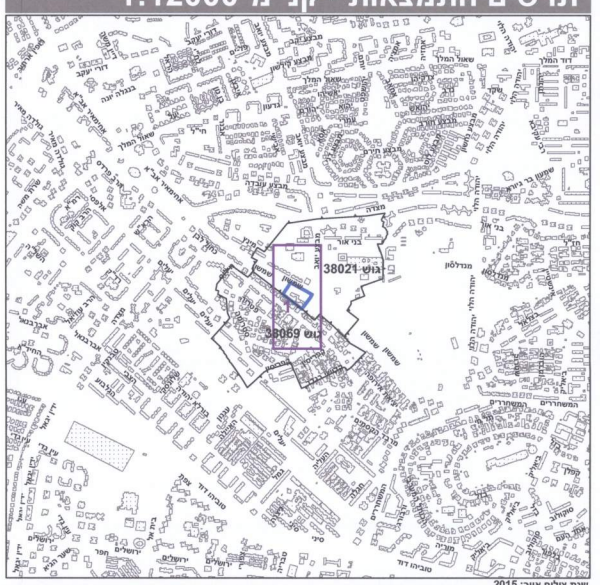


שנת צילום אויר: 2015

## תרשים סביבה - קנ"מ 1:3000

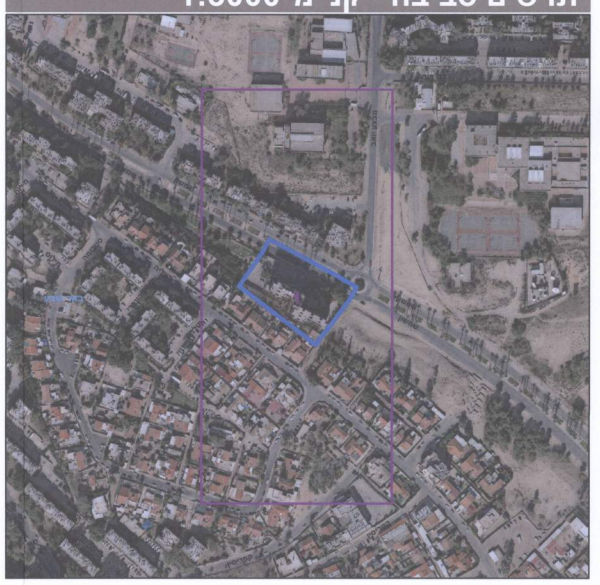

# חוק התכנון והבנייה, התשכ"ה - 1965

## תכנית מפורטת

## מס' 605-0430736

# בית גרניט, דרך שמשון 15, שכונה ה', ב"ש

| | | |
|---|---|---|
| תשריט מצב מוצע | גיליון 1 מתוך 1 | |
| מחוז | דרום | |
| מרחב תכנון מקומי | באר שבע | |
| רשות מקומית | באר שבע | |
| ישוב | באר שבע | |
| תכנית בסמכות | מקומית | |
| איחוד וחלוקה | ללא איחוד וחלוקה | |
| היתרים או הרשאות | תכנית שמכוחה ניתן להוציא היתרים או הרשאות | |
| מונה תדפיס התשריט | 12 | |
| מועד הפקה | 13/09/2017 | 11:39 |
| שטח התכנית | 6.1615 דונם | קנה מידה 1:500 |

## אישורים

ועדה מקומית באר-שבע
אישור תוכנית נושא 605-0430736
הועדה המקומית החליטה לאשר את התוכנית
בישיבה מס' 2017/0017 מיום 27 09 17
סגן ראש העיר לענייני תכנון
טל אל-על
יו"ר הועדה המקומית לתכנון ובניה באר שבע

עמיגור ניהול נכסים בע"מ

## שמות*

| | |
|---|---|
| מגיש התכנית | חברה/תאגיד ממשלתי<br>תאגיד: חברת עמיגור ניהול נכסים בע"מ |
| עורך ראשי | חורש לריה אדר' חורש לריה<br>תאגיד: מס' רשיון 11440 |

עמיגור ניהול נכסים בע"מ

## בעלי ענין בקרקע*

| | |
|---|---|
| בעלים | תאגיד: הסוכנות היהודית לארץ ישראל |

## טבלת גושים וחלקות*

| מספר גוש | חלק/ כל הגוש | מספרי חלקות בשלמותן | מספרי חלקות בחלקיותן |
|---|---|---|---|
| 38021 | חלק | 22-23 | |

* הרשימה המלאה מפורטת בהוראות התכנית / בהודעה שפורסמה בעיתונות וברשומות

הריני מצהיר בזאת כי המפה הטופוגרפית/המצבית המהווה רקע לתכנית זו, נערכה על ידי ביום 14.08.2016 והיא הוכנה לפי הוראות נוהל מבא"ת ובהתאם להוראות החוק ולתקנות המודדים שבתוקף. דיוק הקו הכחול והקדסטר:
מדידה אנליטית מלאה ברמת תצ"ר

| שם המודד | מספר רשיון | חתימה | תאריך |
|---|---|---|---|
| שפירא יהודה | 427 | | 24/09/17 |

יהודה שפירא
מודד מוסמך מס' 427
רח' מבצע קדש 76479 רחובות
טל' 08-9465047 פקס' 08-9465048

גרסת מערכת 12.2015