תכנית מס' 15\02\101\7אז'

שכונות דרומיות מיתר

תשריט מצב מוצע

איחוד וחלוקה	מסמכת ראשית	מת מסמכת	החיים המשמשת
ללא איחוד וחלוקה	קנה מידה	תכנית מפורטת	תכנית מקומית לבנייה
			המקרא לחיים הראשונה

מחוז : דרום
מרחב תכנון מקומי : מיתר
רשות מקומית : מ.מ. מיתר
שם : מיתר
שטח התכנית : 1077.4292 דונם
קנה מידה : 1:1250

גושים וחלקות בתכנית

גוש	מוסדר	מלא/ חלקי
400485		כללי
400613	1	כללי
100013	1	כללי
100012	7	כללי
100011	3,18,24	כללי
100641	28,82	כללי
100478	195,217	כללי
100477	128	כללי
100642	94	כללי
100001	40	כללי

מתוך גוש

יחומות מוסד התכנון :

שלב: מתן תוקף **מהדורה:** 1 **תאריך:** 01.04.15

שמות וחתימות :

יזם ומגיש התכנית	שם	רשות מקומית מיתר	חתימה
	מס' רישיון	58-400400-0	
כונס נכסים / בעל הקרקע	שם	רשות מקומית מיתר	חתימה
	מס' רישיון	58-400400-0	
עורך התכנית	שם	אדר. אבי אבן	חתימה
	מס' רישיון	58-400400-0	
מודד	שם	אדר. אבי אבן	חתימה
	מס' רישיון	58-400400-0	

טבלת שימושי קרקע

שטח	אחוז מסך הכולל
28,645	2,66
28,380,951	26,35
2,2147	0,00
2,2147	0,00
3,1744	0,00
163,2537	15,15
2,2147	0,00
175,5168	16,29
17,6394	1,64
17,6394	1,64
30,0264	2,79
1,1526	0,11
27,7422	2,57
1077,4292	100%

שטח	אחוז מסך הכולל
28,645	2,66
28,380,951	26,35
2,2147	0,00
2,2147	0,00
3,1744	0,00
163,2537	15,15
2,2147	0,00
175,5168	16,29
17,6394	1,64
17,6394	1,64
30,0264	2,79
1,1526	0,11
27,7422	2,57
1077,4292	100%

Produced by AutoTABA Maxel — www.omniteh.co.il

הצהרת המודד

אני הנני מצהיר כי מדידות הגבולות שבוצעו בתכנית זו הינן מדויקות ונכונות ובהתאם לנתונים הרלוונטיים שבמאגר המידע הממוחשב הלאומי לרישום ומידע מרחבי. הידוע לי כי אם אמור בכל זאת שאינו נכון.

שם	תאריך	חתימה
אבי אבן	01.04.15	

מקרא

מצב מוצע
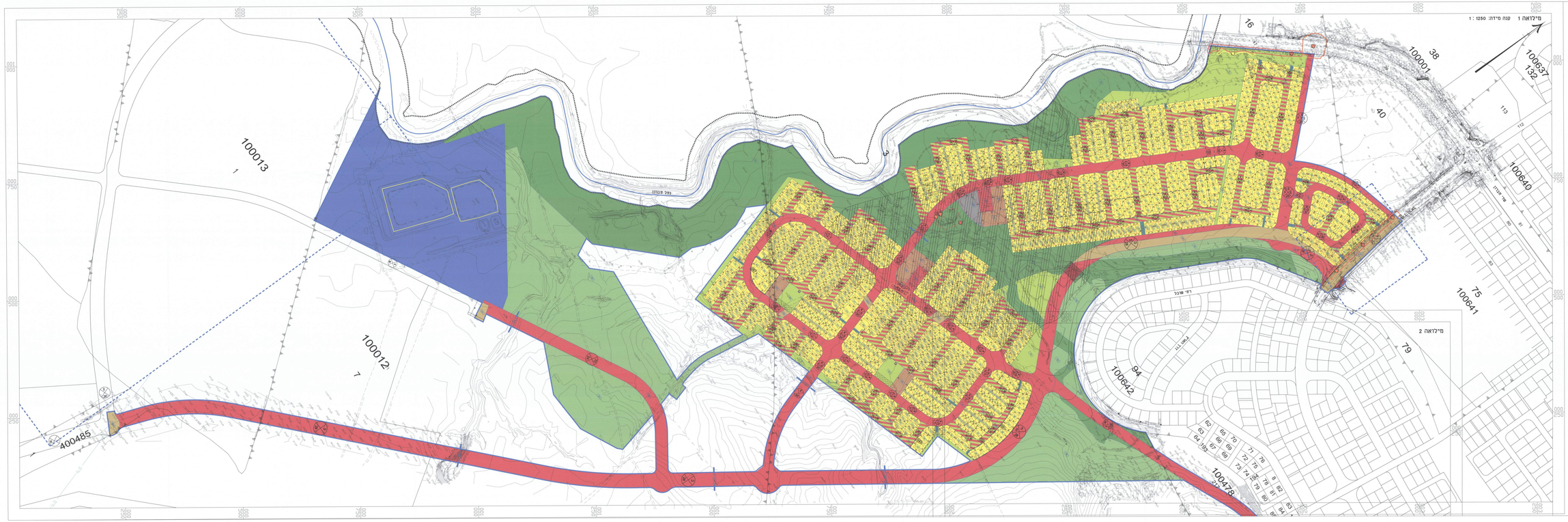
- גבול תכנית
- אזור עדיפות
- ברמת מרווח
- מגורים א'
- מבנים ומתחמים ציבוריים
- מסחר
- אזורים מסחריים
- אזור עיבודי מסחר
- דרכי מאוצרות
- דרכי מהיגות
- דרכי תשתיות
- מע"ר
- יער
- חניון
- מתחמים הדרגיים
- מרווח
- דרכי הכשרה
- גבול לא אזור מוסמך
- מסמר דרך
- קו בנין
- רחוב הדרך
- שביל מיוחד
- שביל משולב
- שביל הפיתוח
- שביל הגבורה
- מחנה הצבא
- ציר מתר
- מחנה הצבא
- גבול בנוי
- מסמר בנוי
- מסמר חלקה
- גבול חלקה
- קו מים
- בנין מים
- קו בנין
- הפרשה מיוחדת
- הפרשה מיוחדת נוספת
- שטח מעבר ציבורי
- מבנה בנוי
- גבול מחוזי מוסמך