



**חוק התכנון והבניה, התשכ"ה-1965**  
**תכנית מפורטת**

מס' 618-0445858  
 מגרשים 31,30 שכי' 22, רהט

**תשריט מצב מאושר**  
 שטח התכנית 2.586 דונם קנה מידה 1:250

מחזור: דרום  
 מרחב תכנון מקומי: רהט  
 רשות מקומית: עיריית רהט  
 ישוב: רהט

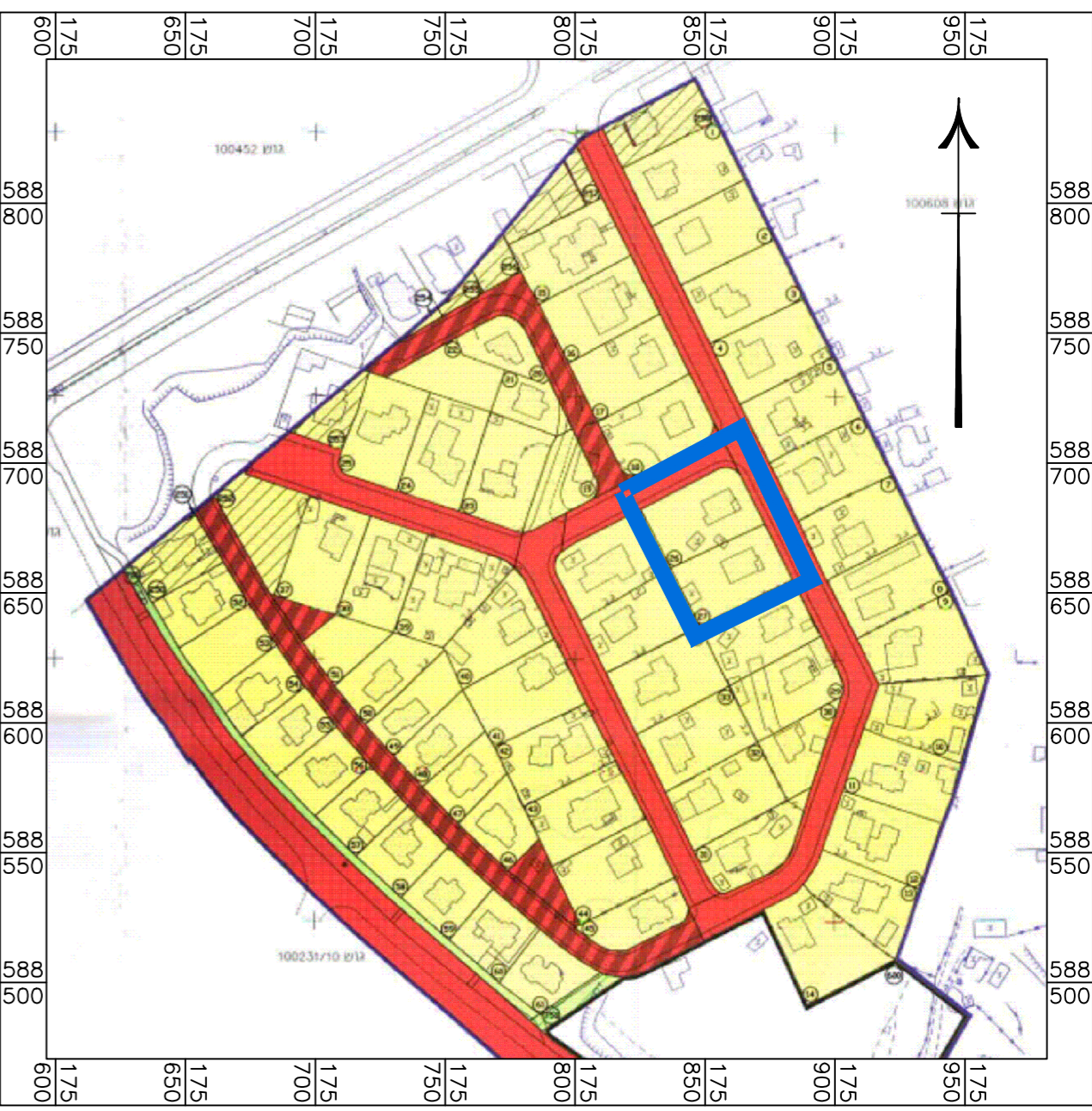

תרשים סביבה קרובה - שכונה 22  
 תכנית מס' 1/261/03/7  
 קנה מידה 1:2,500

**מקרא מצב מאושר**

- גבול התכנית
- גבול חלקה (גוש)
- גבול מגרש (תביע)
- 100604 מס' וגבול גוש
- (\*) מגורים א'
- (\*) דרך מאושרת
- מבנה קיים
- 174 מספר חלקה (גוש)
- 2 מספר מגרש (תביע)
- 26 מספר חלקה (תרשיץ)
- 06 מספר הדרך
- 5 מידת קו בניין
- 00 רוחב הדרך
- (\*) יעודים שלא לפי נוהל מבא"ת.

\*הערות  
 1. המפה אינה כרוכי רישום.  
 2. המפה משורה לרשת הארץ החדשה האופיינית והאנכית ע"י נקודות משלתיות.  
 3. גבולות המגרש נלקטו ותואמו גרפית בהתבסס על תביע מאושר.  
 4. שטח המגרש הנושם בכותרת אינו מודד ואינו מחושב ואינו באחריות החתום על המפה.  
 5. המדידה בוצעה באמצעות מכשירי מדידה מסוג דיסטנס ו/או G.P.S.  
 6. אין כלום, לשנות או להפיץ מסמך זה כלא אישור בכתב של החתום עליו.