

04/01/2018 תאריך  
 יו"ר הוועדה המחוזית

# מצב מאושר קנ"מ 1:250

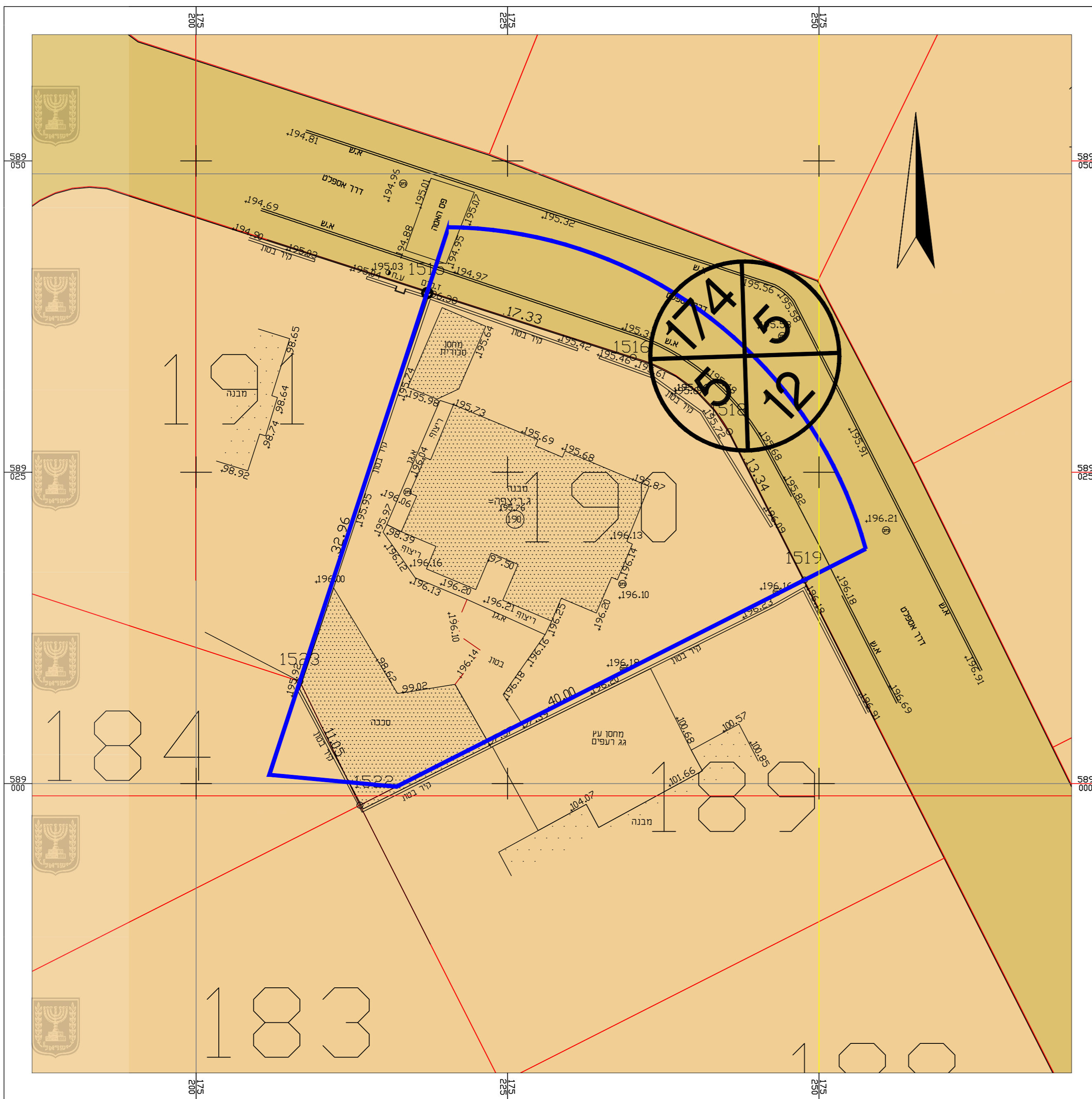

## מקרא

-  גבול התכנית
-  מגורים אי
-  דרך מאושרת
-  רוזטה

תרשים סביבה קרובה  
 קנ"מ 1:2500  
 לפי תכנית 345/03/17

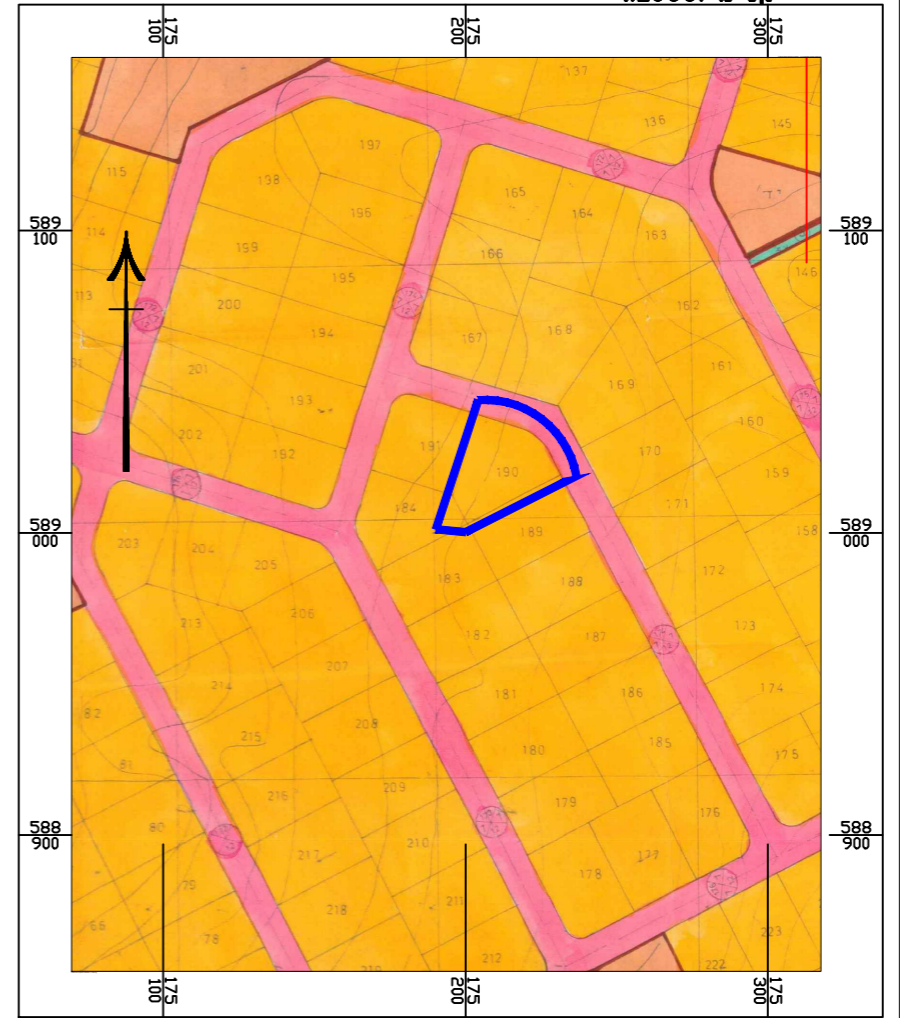

תרשים סביבה קרובה  
 קנ"מ 1:2500

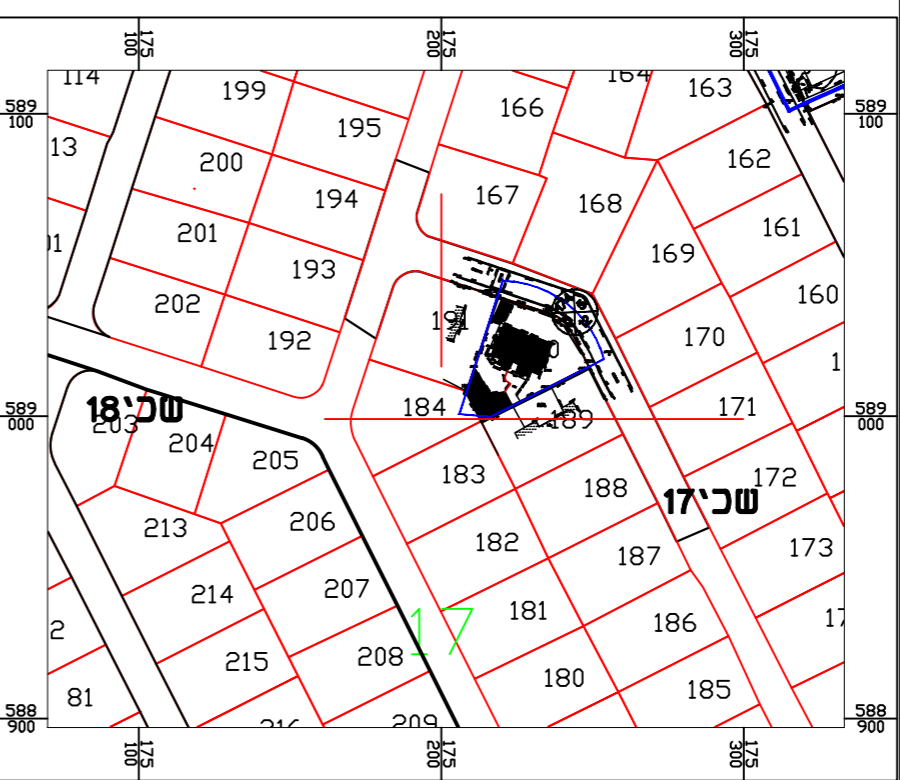

חוק התכנון והבניה, התשכ"ה - 1965  
 תכנית מפורטת

מס' 618-0415216

שכונה 17 מגרש 190, רהט

מצב מאושר גליון 01 מתוך 01

קנים	שם תחנות
1500	מצב מאושר
-	תרשים סביבה
-	תרשים נוסף
-	תחנת נוספת

תאריך 00/01/07

שמות וחתימות:

ערך תוכנית: שם: אלשאפני יוסף, חתימה: [Signature]  
 תאריך: מסד תכנון