

מקרא

גבול התכנית	1
תא שטח ומספרו	1
גבול גוש ומספרו	1234
גבול חלקה ומספרה	5
מספר הדרך	1
קווי בנין	2, 3, 4
חחב הדרך	3

- מגורים א
- קו-בנין
- להריסה
- קו עזר
- מידות

אישורים

חוק התכנון והבנייה, התשכ"ה - 1965
תכנית מפורטת

מס' 651-0499830

מגרש 254 במושב פעמי תש"ז

תשריט מצב מוצע גיליון 1 מתוך 1

מחוז	דרום
מרחב תכנון מקומי	נגב מערבי
רשות מקומית	מרחבים
ישוב	פעמי תש"ז
תכנית בסמכות	מחוזית
איחוד וחלוקה	ללא איחוד וחלוקה
היתרים או הרשאות	תכנית שמכוחה ניתן להוציא היתרים או הרשאות
מונה תדפיס התשריט	13
מועד הפקדה	02/01/2018
שטח התכנית	1.137 דונם
קנה מידה	1:250

שמות*

מגיש תכנית	תאגיד: פעמי תש"ז מושב עובדים להתיישבות קולאית שיתופית בע"מ
מגיש תכנית	מייצג בא כח, עמית שמואל (יונה)
מגיש תכנית	מייצג בא כח, ששון גריבאן
מגיש תכנית	מייצג בא כח, דוד אליהו
מגיש תכנית	מייצג בא כח, אבי חביב
מגיש תכנית	מייצג בא כח, סימנטוב יוספי
מגיש תכנית	מייצג בא כח, דותן סלמי
עורך ראשי	שלמה עמית

בבעלות מדינה

תאגיד: רשות מקרקעי ישראל

חוכר

תאגיד: פעמי תש"ז מושב עובדים להתיישבות קולאית שיתופית בע"מ

טבלת גושים וחלקות*

מספר גוש	חלק/כל הגוש	מספרי חלקות בשלמותן	מספרי חלקות בחלקיותן
100239/1	חלק	59	

* הרשימה המלאה מפורטת בהוראות התכנית / בהודעה שפורסמה בעיתונות וברשומות

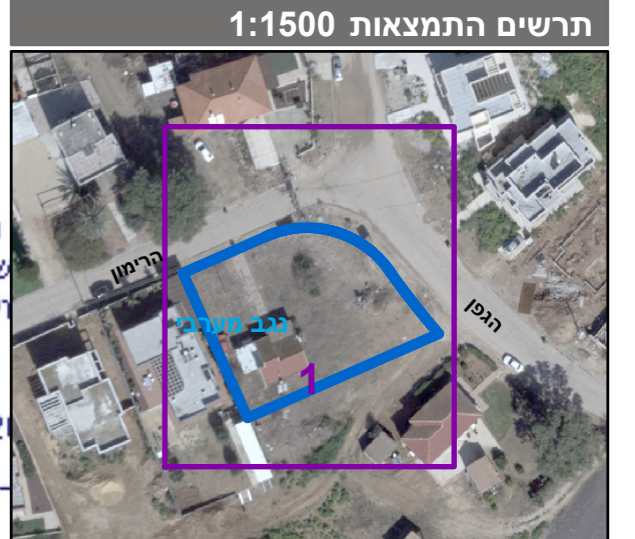

התכנון והבניה, התשכ"ה - 1965
שרד האוצר - מחוז דרום
ועדה המחוזית החליטה ביום: 15/01/2018

הריני מצהיר בזאת כי המפה הטופוגרפית/המצבית המהווה רקע לתכנית זו, מתבססת על מדידות שנערכו ב-26/02/2017 ונאמרה להוראות תכנון ופיקוח ובתאם להוראות החוק ולתקנות המודרות שבתוקף. דיוק הקו הכחול והקו הכתום: קו כחול (בלבד) ברמה אנליטית.

826 מספר רישון תאריך
לאוניד צ'רניאק שם המודד יו"ר הוועדה המחוזית חתימה