

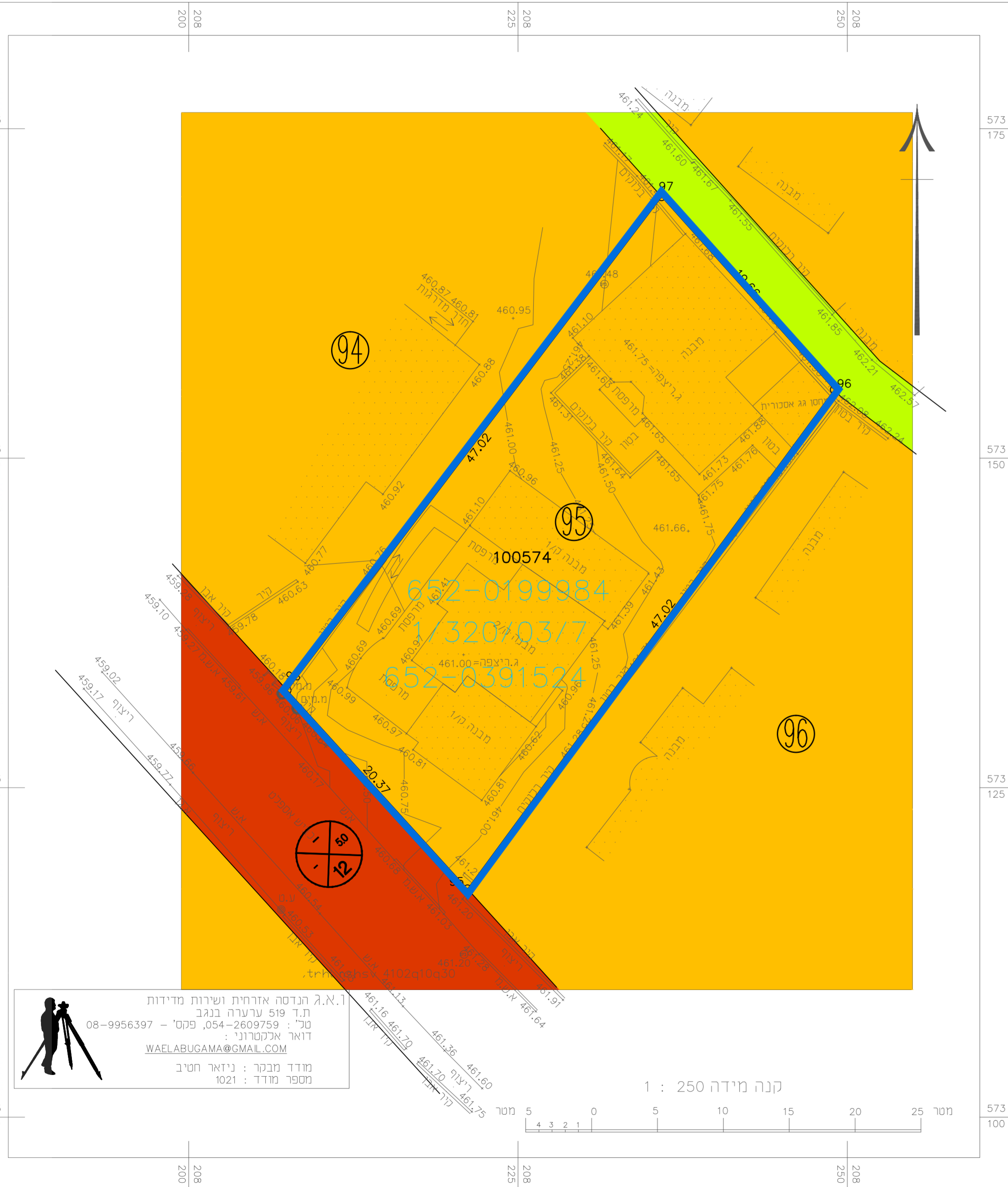

מצב מאושר קנ"מ 1:250



מקרא

מצב מאושר

- גבול התכנית
- אזור מגורים א'
- דרך מוצעת
- שטח ציבורי פתוח
- מבנה קיים
- 00 מספר הדרך
- 00 קו בניין
- 00 רוחב הדרך

מס' תכנית מפורטת 1/320/03/7

מס' גוש 100574

מס' מגרש 95

(*) יעוד שאינו לפי מבא"ת



1.א.ג. הנדסה אזרחית ושרות מדידות
 ת.ד. 519 ערעה בנגב
 טל': 08-9956397 - פקס': 054-2609759
 דואר אלקטרוני:
 WAELABUGAMA@GMAIL.COM
 מודד מבקר: ניצ'אר חטיב
 מספר מודד: 1021

קנה מידה 1 : 250

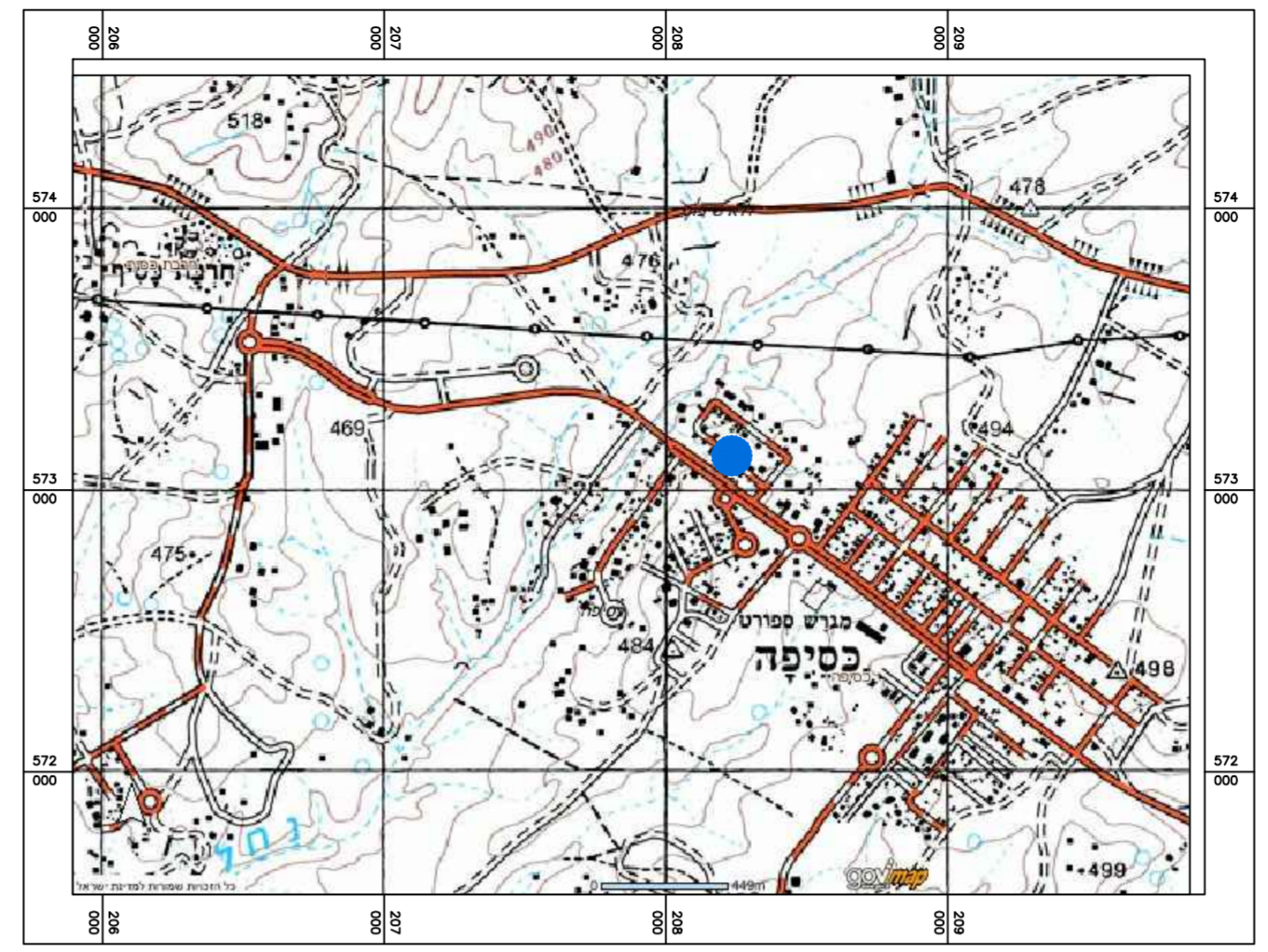

תרשים איזור כסיפה עפ"י מיפוי ישראל ק.מ. 1:25.000

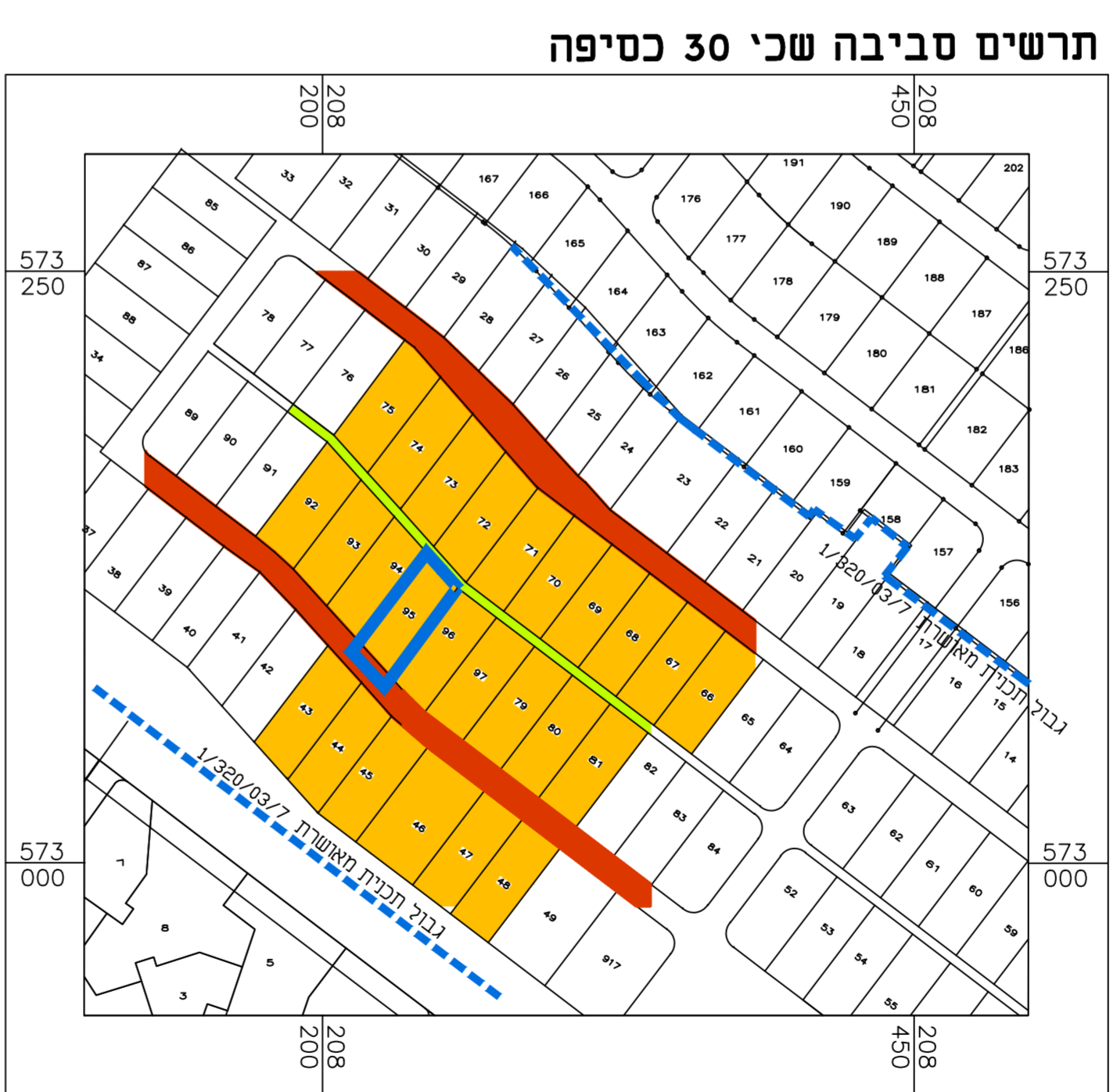

תרשים סביבה 30 כסיפה עפ"י תוכנית מפורטת 1/320/03/7 קנ"מ 1 : 2500

מקרא

- (א)מגורים א
- (א)שטח ציבורי פתוח
- (א)שטח לבנייני ציבור
- גבול התכנית
- (א)גבול תכנית מאושרת

מצב מאושר

מס' 652-0631200

מגרש 95 שכי 30
 כסיפה

נספח לתכנית	
תחולה	רקע
תיאור	מצב מאושר
תאריך עריכת הנספח	19-3-2018
רשימת התרשימים	קנ"מ
מצב מאושר	1: 250
תרשים סביבה	1: 25000
תרשים נוסף	1: 2500
	-

שמות וחתימות:		
עורך הנספח	סט:	פוקרא ראיד
	תאגיד:	משרד קווי הנדסה
	חתימת:	