

מצב מאושר ק.מ. 1:250

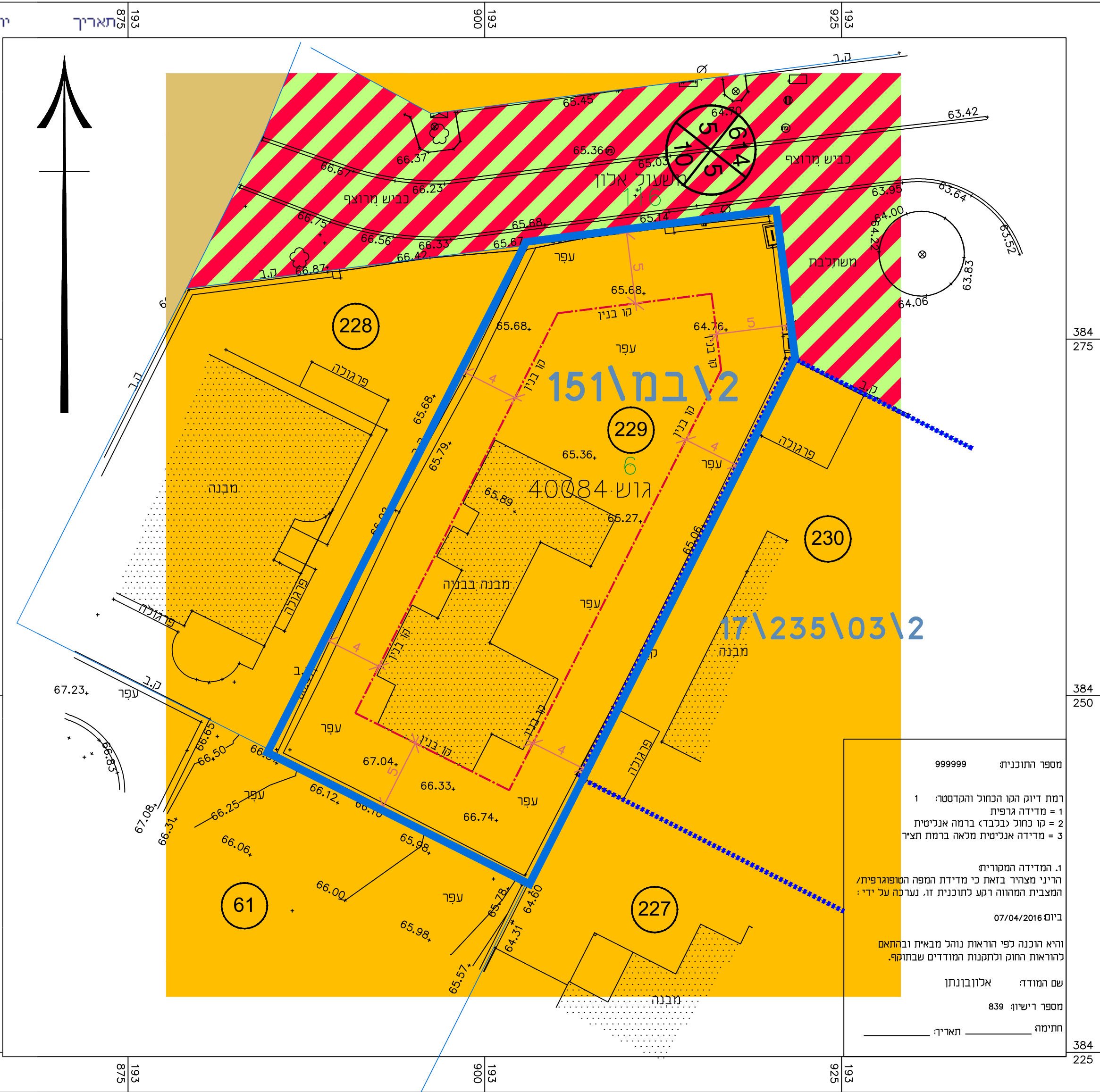

מספר רחובות: 999999
 רמת דיוק המו הכחול והמסומן: 1
 1 = מדידה גרפית
 2 = מו כחול (כנולד) ברמת אנליטית
 3 = מדידה אנליטית מלאה ברמת תצל
 1. המדידה המפורטת
 הריני מצהיר בואת כי מידות המפה והסופרגרפית/
 המצבית המוחה דמק כחוכנית זו. נערכה על ידי:
 ביום 07/04/2016
 והיא הוכנה לפי הוראות נוהל מבאית ובהתאם
 להוראות החוק ולתקנות המודדים שבתוקף.
 שם המודד: אלון בוננו
 מספר רישונו: 839
 חתימה: תאריך:

מקרא מצב מאושר:

- גבול התכנית
- גבול תכנית מאושרת
- מספר תכנית מאושרת 1/2 במ 150
- מגורים א'
- דרך משולבת
- דרך מאושרת
- קו בנין
- גבול תא שטח
- מספר מגרש 229
- גבול חלקה 6
- מספר חלקה 6
- מספר הדרך 61
- קו בניין 2
- רוחב הדרך 13

תשריט מצב מאושר

נספח לתכנית מס' 602-0534123

מגרש 229
 שחמון רובע 4 אילת

גליון 1 מתוך 1

תחולה	רקע
תיאור	קומפילציית תכניות מאושרות בסביבה הקרובה
תאריך עריכת הנספח	25/12/2017
קנ"מ	1: 250
תרשימים נוספים	קנ"מ
תרשים התמצאות	1: 25,000
תרשים סביבה	1: 2,500
שם תרשים	
שמות וזחתימות:	
שם:	אדרי שמועל דודסון
תאריך:	א.כ.אדריכלים(1997) בע"מ
עורך הנספח	

תרשים סביבה ק.מ. 1:250 על רקע תכניות מאושרות



תרשים התמצאות ק.מ. 1:25,000

