

מקרא

תא שטח ומספרו	1	גבול התכנית	גוש 1234
מספר הדרך	2	גבול גוש ומספרו	5
קווי בנין	3	גבול חלקה ומספרה	5
חומב הדרך	4		

מגורים ב ■
 מבנה להריסה □
 קו-בנין ---
 קו בנין תחת/תת קרקעי ---

חוק התכנון והבנייה, התשכ"ה - 1965
תכנית מפורטת

מס' 618-0641654

שכונה 30 מגרש 49, רהט

תשריט מצב מוצע	גיליון 1	מתוך 1
מחוז	דרום	
מרחב תכנון מקומי	רהט	
רשות מקומית	רהט	
ישוב	רהט	
תכנית בסמכות	מחוזית	
איחוד וחלוקה	ללא איחוד וחלוקה	
היתרים או הרשאות	תכנית שמכוחה ניתן להוציא היתרים או הרשאות	
מונה תדפיס התשריט	4	
מועד הפקדה	02/05/2019	21:37
שטח התכנית	0.939 דונם	קנה מידה 1:250

שמות*

מגיש תכנית	עבד אלמעטי סלימאן אבו חאמד
מגיש תכנית	תראק אברהים אבו חאמד
עורך ראשי	יוסף אלשאפעי

אישורים בתכנית מס' 618-0641654

בעלי ענין בקרקע*	רשות מקרקעי ישראל / תאגיד: רשות מקרקעי ישראל		
טבלת גושים וחלקות*	מספר גוש	חלק	מספר חלקות בשלמותן
	100499	15	מספרי חלקות בחלקיותן

בעלי ענין בקרקע*
רשות מקרקעי ישראל / תאגיד: רשות מקרקעי ישראל

טבלת גושים וחלקות*

מספר גוש	חלק	מספר חלקות בשלמותן
100499	15	מספרי חלקות בחלקיותן

תרשים התמצאות - קנ"מ 1:1250

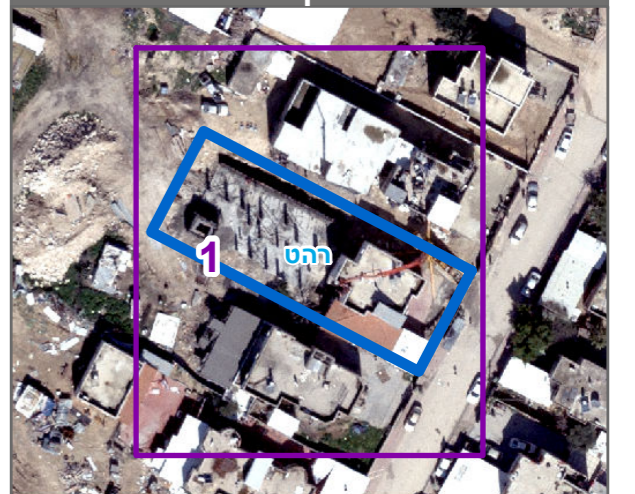

הריני מצהיר בזאת כי המפה הטופוגרפית/המצבית המהווה רקע לתכנית זו, נערכה על ידי ביום 15.07.2018 והיא הוכנה לפי הוראות נוהל מבא"ת ובהתאם להוראות החוק ולתקנות המודדים שבתוקף. דיוק הקו הכחול והקדסטר: מדידה גרפית

אבו ריא ראמי
שם המודד

1251
מספר רישיון

תאריך

חתימה