

**מצב מאושר**  
 קנ"מ: 1:250

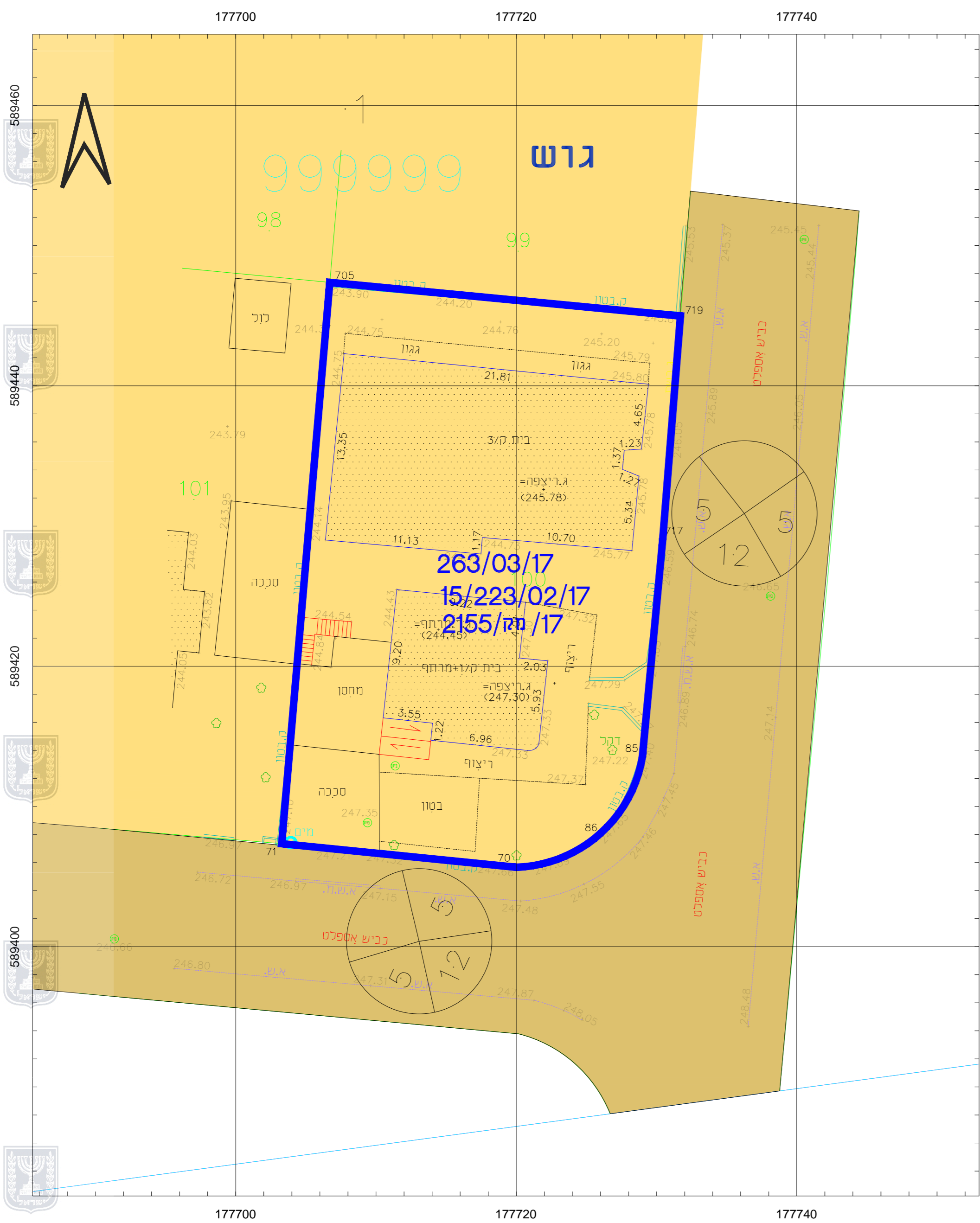

**מקרא - יעודים לא לפי מא"ת**

- מגורים אי
- דרך מאושרת
- גבול התכנית
- גוש 1234
- גבול גוש ומספרו
- גבול חלקה ומספרה
- מספר הדרך
- קווי בנין
- חוצה הדרך



מצב מאושר	
נספח לתכנית מס' 618-0626937	
שכונה 7 מגרש 100, רהט	
גליון 1 מתוך 1	
תחולה	רקע
תיאור	-
יישוב	רהט
תחום שיפוט	רהט
תאריך עריכת הנספח	04/02/2018
קנ"מ	1:250
תרשימים נוספים	קנ"מ
שם תרשים	
שם תרשים	
שם תרשים	
שמות ודתימות:	
עורך הנספח	שם: אלשאפעי יוסף
תאריך:	משרד תכנון

