

### מקרא

מגורים א   
 חניה   
 קו-בנין   
 להריסה   
 מידות

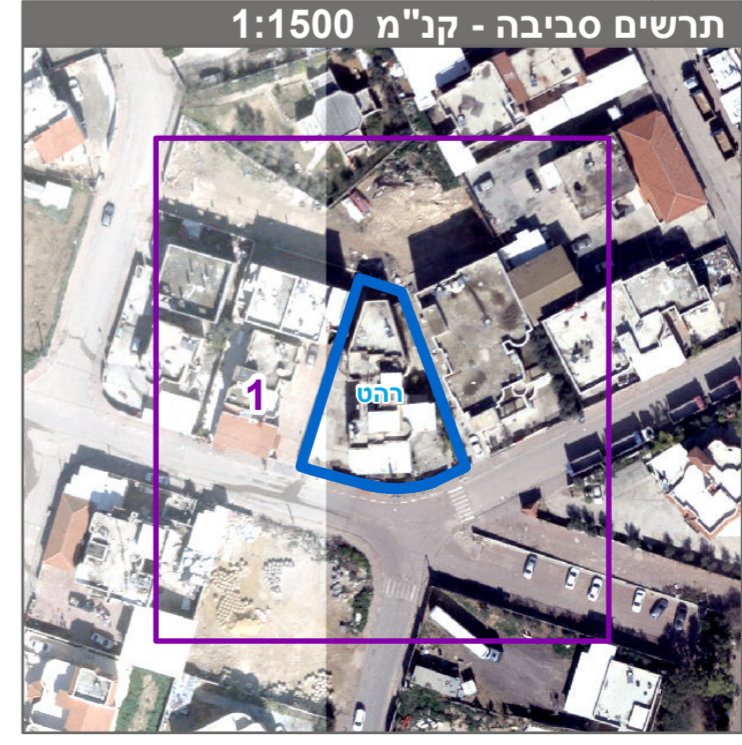
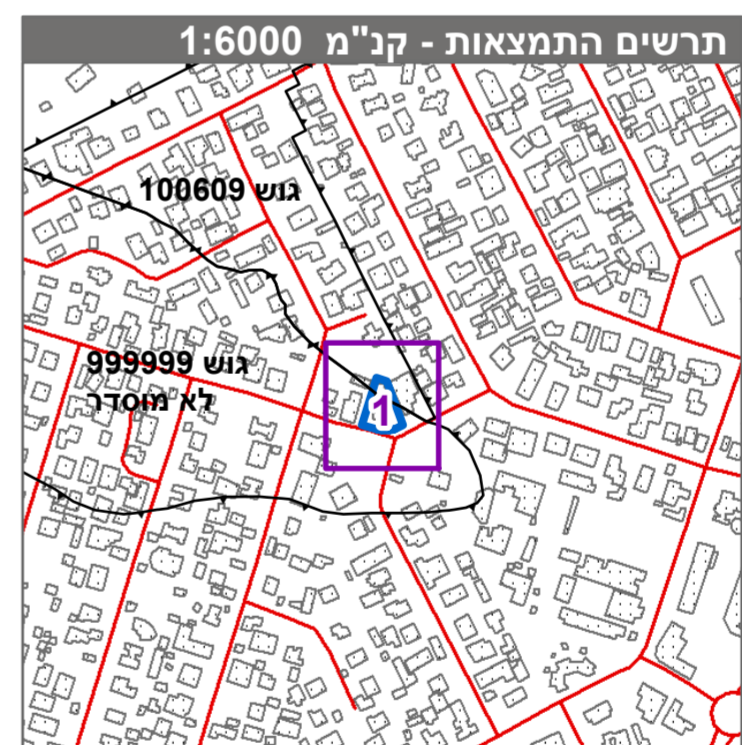

<b>חוק התכנון והבנייה, התשכ"ה - 1965</b>	
<b>תכנית מפורטת</b>	
<b>מס' 618-0639625</b>	
<b>מגרש 279, שכל 18, רהט</b>	
<b>תשריט מצב מוצע גיליון 1 מתוך 1</b>	
מחוז	דרום
מרחב תכנון מקומי	רהט
רשות מקומית	רהט
ישוב	רהט
תכנית בסמכות	מחוזית
איחוד וחלוקה	ללא איחוד וחלוקה
היתרים או הרשאות	תכנית שמכוחה ניתן להוציא היתרים או הרשאות
מונה תדפיס התשריט	9
מועד הפקה	01/05/2019
שטח התכנית	0.83 דונם   קנה מידה 1:250

### אישורים בתכנית מס' 618-0639625

שמות*	סאמי אתמר אלקרינאוי	מגיש התכנית
	תאגיד:	
	גמילה מחמוד אלקרינאוי	מגיש התכנית
	תאגיד:	
	יוסף אבו בר	עורך ראשי
	תאגיד: אל מהנדסון	

### בעלי עיני בקרקע\*

בעלות מדינה	תאגיד: רשות מקרקעי ישראל
-------------	--------------------------

### טבלת גושים וחלקות\*

מספר גוש	מספר חלקות	מספר חלקות בחלקיתן	כל הגוש	חלק
999999	32	999	ההט	חלק
100609				

\* הרשימה המלאה מפורטת בהוראות התכנית / בהודעה שפורסמה בעיתונות וברשומות הרגי מוצרי בזאת כי המפה הטופוגרפית/המצבית המהווה רקע לתכנית זו, נערכה על ידי ביום 08.04.2018 והיא הוכנה לפי הוראות טוהל מבל"ת ובהתאם להוראות החוק ולתקנות המודדים שבתוקף. דיוק הקו הכחול והקדסטר:מדידה גרפת

אבו ריא ראמי 1251 מספר רישון  
 שם המודד חתימה  
 אבו ריא ראמי  
 תאריך