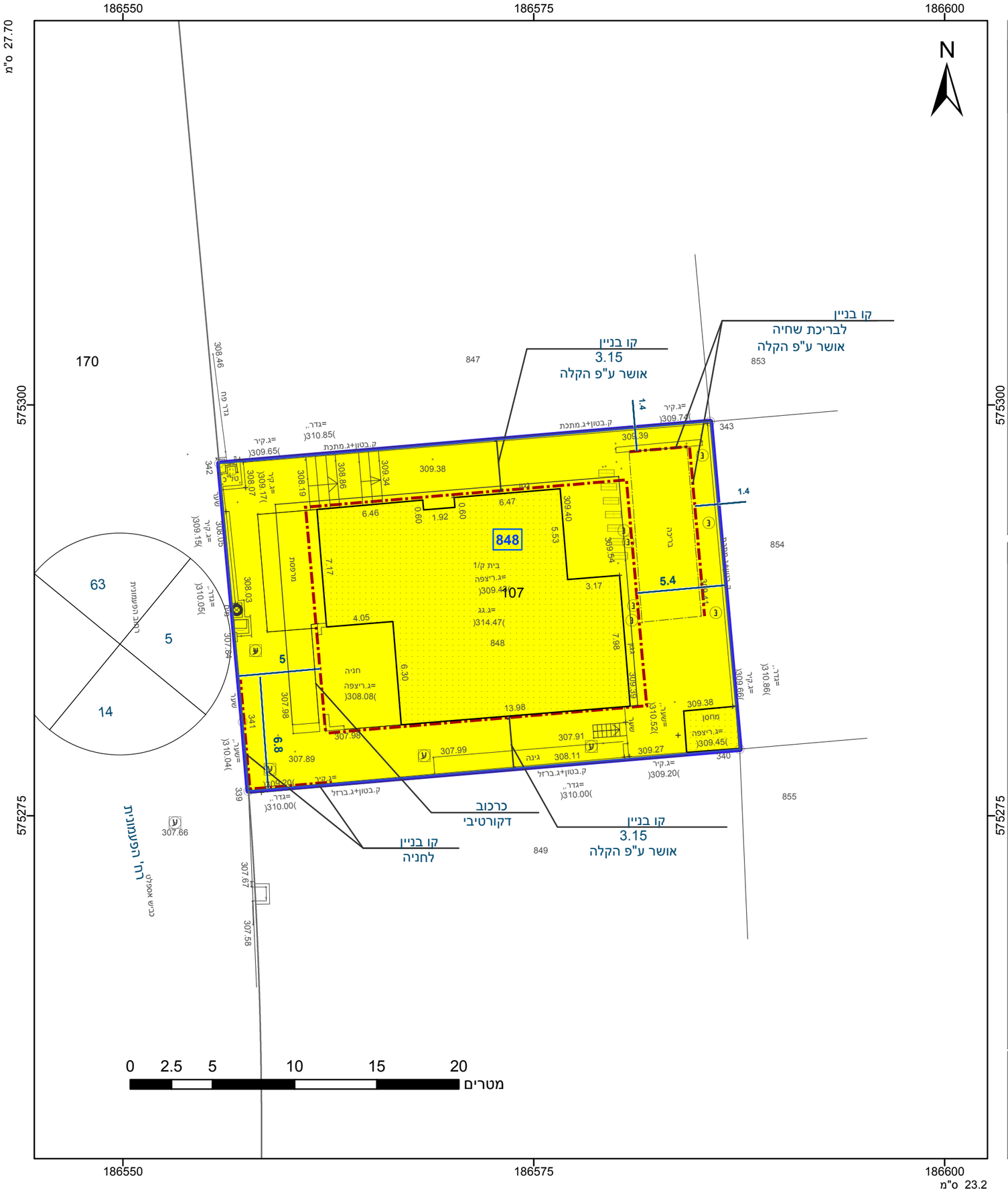

מקרא

גבול התכנית

גבול גוש ומספרו: גוש 1234

גבול חלקה ומספרה: 5

תא שטח ומספרו: 1

מספר הדרך

קווי בנין

רוחב הדרך

מגורים א

קו-בנין

קו עזר3

מידות

אישורים בתכנית מס' 614-0650093

הריני מצהיר בזאת כי המפה הטופוגרפית/המצבית המהווה רקע לתכנית זו, נערכה על ידי ביום 19.06.2018 והיא הוכנה לפי הוראות נוהל מבא"ת ובהתאם להוראות החוק ולתקנות המודדים שבתוקף. דיוק הקו הכחול והקדסטר: מדידה גרפית

אבו ריא ראמי	1251
שם המודד	מספר רשיון
חתימה	תאריך

חוק התכנון והבנייה, התשכ"ה - 1965
תכנית מפורטת

מס' 614-0650093

מגורים במגרש מס' 848 ברחי פעמונית 5, עומר.

תשריט מצב מוצע	גיליון 1 מתוך 1
מחוז	דרום
מרחב תכנון מקומי	עומר
רשות מקומית	עומר
ישוב	עומר
תכנית בסמכות	מקומית
איחוד וחלוקה	ללא איחוד וחלוקה
היתרים או הרשאות	תכנית שמכוחה ניתן להוציא היתרים או הרשאות
מונה תדפיס התשריט	22
מועד הפקה	11/05/2019 09:06
שטח התכנית	0.599 דונם קנה מידה 1:250

שמות*

מגיש תכנית	אורן אנטוניר תאגיד:
עורך ראשי	סבטלנה כצנלסון תאגיד:

בעלי ענין בקרקע*

טבלת גושים וחלקות*

מספר גוש	חלק/ כל הגוש	מספרי חלקות בשלמותן	מספרי חלקות בחלקיותן
38580	חלק	107	

* הרשימה המלאה מפורטת בהוראות התכנית / בהודעה שפורסמה בעיתונות וברשומות

תרשים התמצאות - קנ"מ 1:250

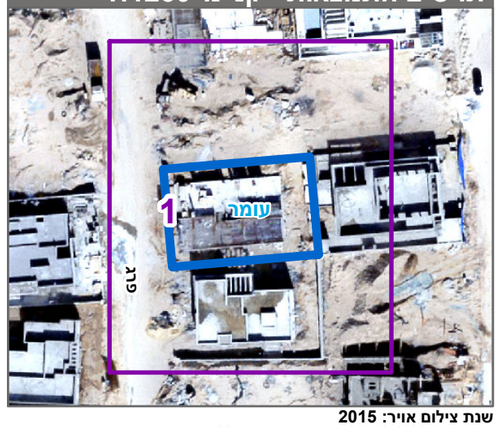

שנת צילום אויר: 2015

מספר תכנית: 614-0650093, מספר גירסת תשריט: 22