

1965 חוק התכנון והבניה, התשכ"ה - 1965
 משרד האוצר - מחוז דרום
 תכנית 618-0639922 מס' 21/01/2019
 הועדה המחוזית החליטה ביום:
 25/02/2019
 להפקיד את התכנית
 19/03/2019
 תאריך יו"ר הוועדה המחוזית

1965 חוק התכנון והבניה, התשכ"ה - 1965
 משרד האוצר - מחוז דרום
 תכנית 618-0639922 מס' 24/06/2019
 הועדה המחוזית החליטה ביום:
 24/06/2019
 לאשר את התכנית
 15/07/2019
 תאריך יו"ר הוועדה המחוזית

מצב מאושר
 קנ"מ: 1:250

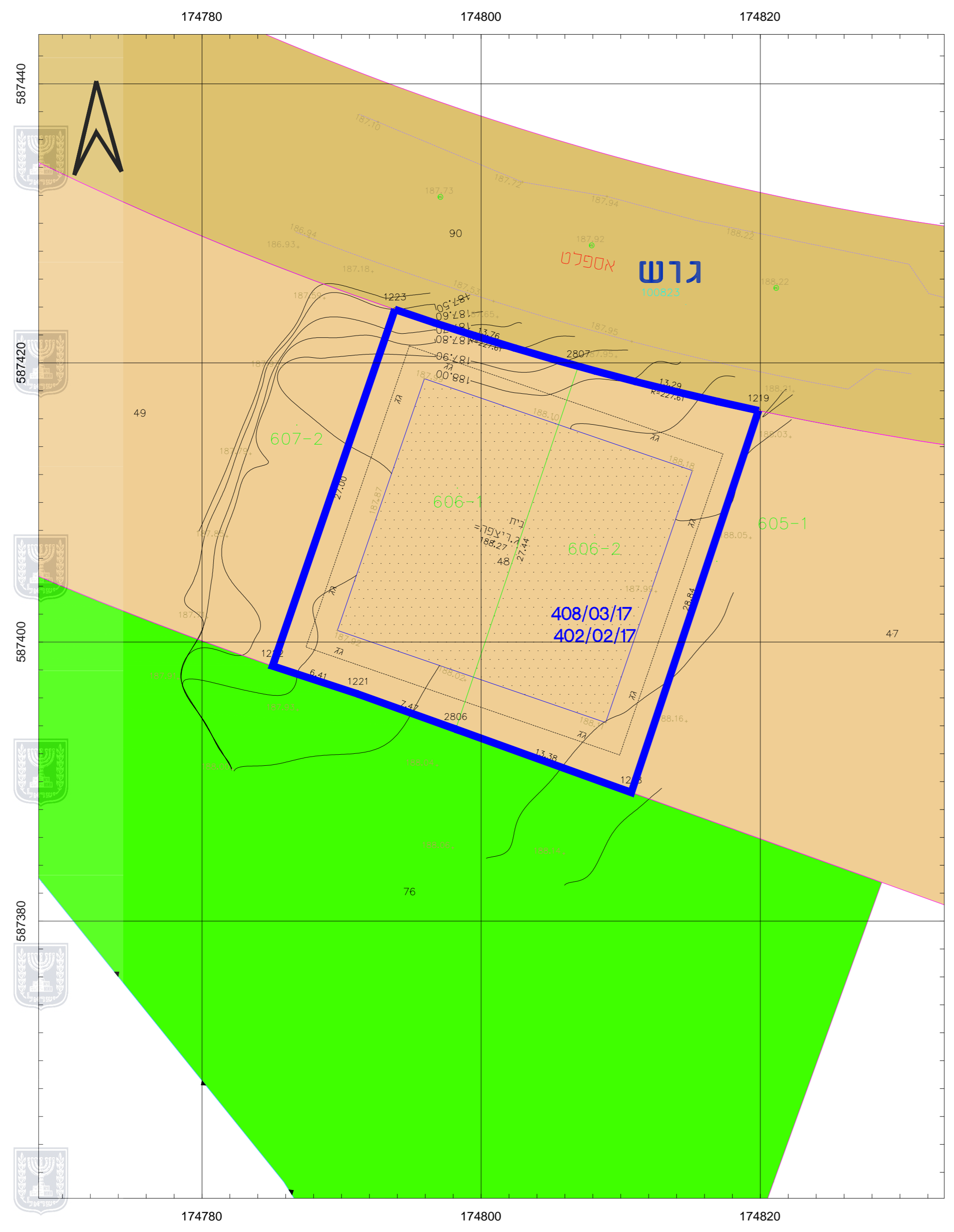

מקרא - יעודים לא לפי מבאת

- מגורים אי
- שטח ציבורי פתוח
- דרך מאושרת

גבול התכנית:
 גוש 1234 גבול גוש ומספרו
 5 גבול חלקה ומספרה
 מספר הדרך
 קווי בגין
 יחוב הדרך

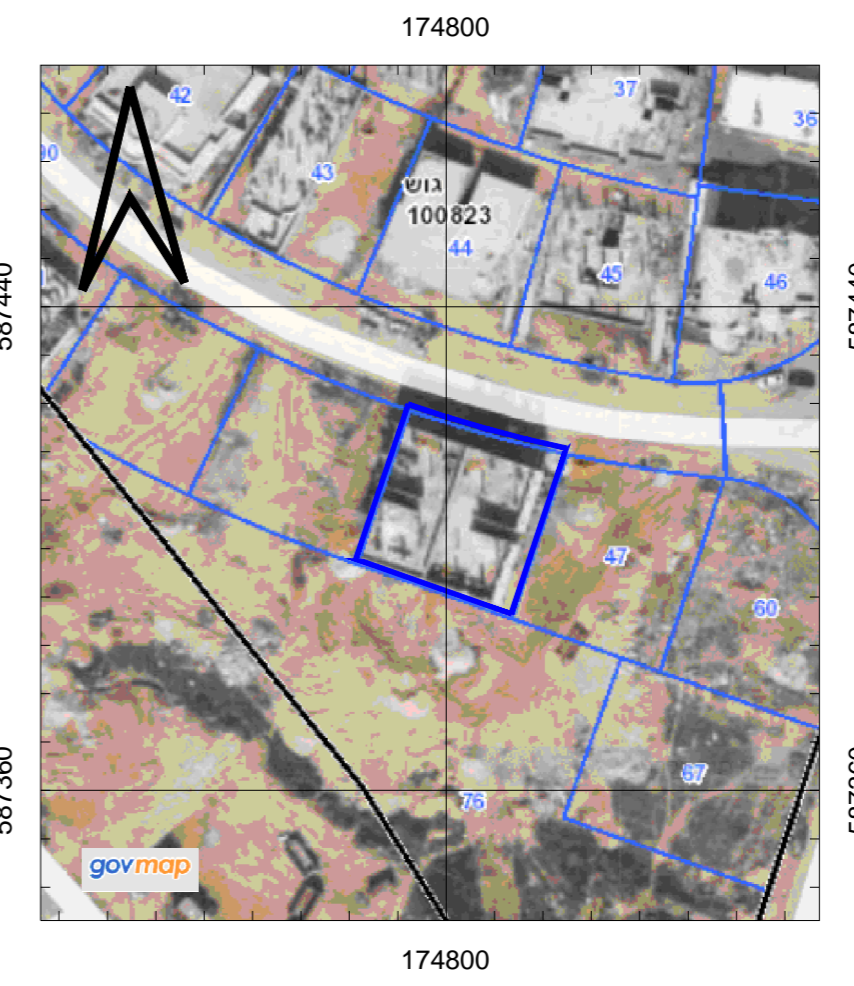

תרשים
 קנ"מ: 1:1250

מצב מאושר	
נספח לתכנית מס' 618-0639922	
מתחם 5 גרש 606, רהט	
גליון 1 מתוך 1	
תחולה	רקע
תיאור	-
יישוב	רהט
תחום שיפוט	רהט
תאריך עריכת הנספח	23/02/2018
קנ"מ	1:250
תרשימים נוספים	קנ"מ
שם תרשים	
שם תרשים	
שם תרשים	
שמות ודתימות:	
עורך הנספח	שם תאגיד: אלשאפני יוסף משרד תכנון

תרשים סביבה קרובה
 קנ"מ: 1:2500

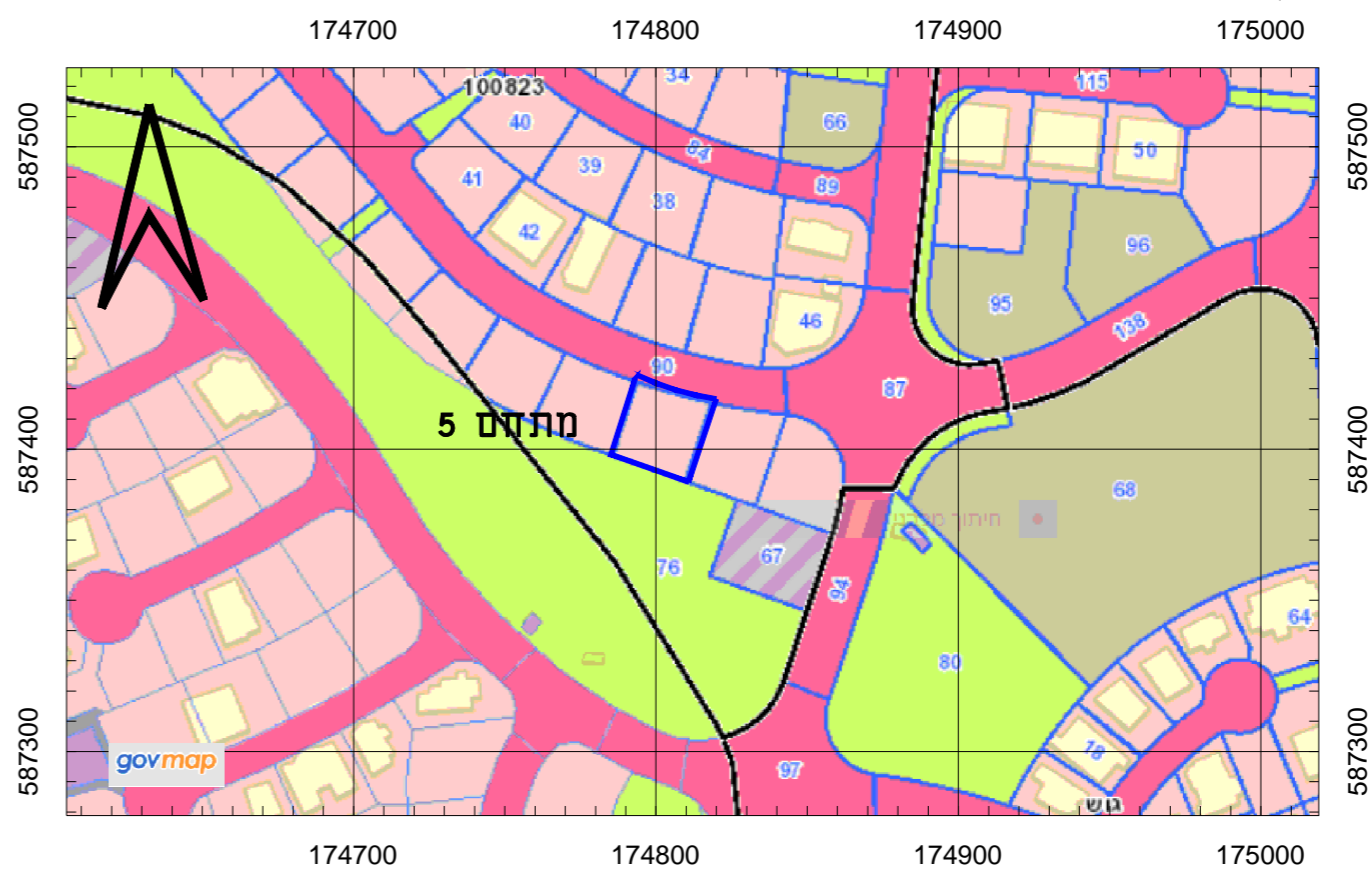

תרשים התמצאות כללית
 קנ"מ: 1:10000

