חוק התכנון והבנייה, התשכ"ה - 1965

תכנית מפורטת

מס' 652-0695353

מגרש 19 שכ' 8 לקיה

תשריט מצב מוצע	גיליון 1 מתוך 1
מחוז	דרום
מרחב תכנון מקומי	נגב מזרחי
רשות מקומית	לקיה
ישוב	לקיה
תכנית בסמכות	מקומית
איחוד וחלוקה	ללא איחוד וחלוקה
היתרים או הרשאות	תכנית שמכוחה ניתן להוציא היתרים או הרשאות
מונה תדפיס התשריט	5
מועד הפקה	05/08/2019 18:09
שטח התכנית	0.8 דונם קנה מידה 1:250

אישורים בתכנית מס' 652-0695353

שמות*

מגיש התכנית	נדאל חסן אלסאנע תאגיד:
מגיש התכנית	חתאם מוחמד אלסאנע תאגיד:
עורך ראשי	יוסף אבו ג'בר תאגיד: אל מהנדסו

בעלי ענין בקרקע*

טבלת גושים וחלקות*

מספר גוש	חלק/ כל הגוש	מספרי חלקות בשלמות	מספרי חלקות בחלקיות
100220	חלק	3	

* הרשימה המלאה מפורטת בהוראות התכנית / בהודעה שפורסמה בעיתונות וברשומות

הריני מצהיר בזאת כי המפה הטופוגרפית/המצבית המהווה רקע לתכנית זו, נערכה על ידי ביום 08.10.2018 והיא הוכנה לפי הוראות נוהל מבא"ת ובהתאם להוראות החוק ולתקנות המודדים שבתוקף. דיוק הקו הכחול והקדסטר:מדידה גרפית

אבו ריא ראמי	1251		
שם המודד	מספר רשיון	חתימה	תאריך

מספר תכנית: 652-0695353, מספר גרסת תשריט: 5

מקרא

גבול תכנית	
מס. גוש וטבלה	250
גוש 1234	גבול גוש וטבלה
גבול חלקה ומספרה	
רחוב דרך	
מספר מאגר דרכי	
קו בנין	
מספר רציף דרכי	

- מגורים א
- קו-בנין
- להריסה
- מידות

תרשים התמצאות - קנ"מ 1:6000

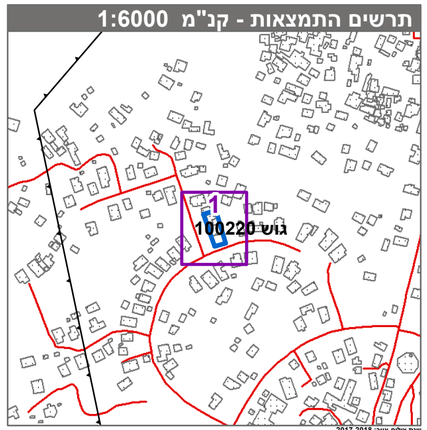
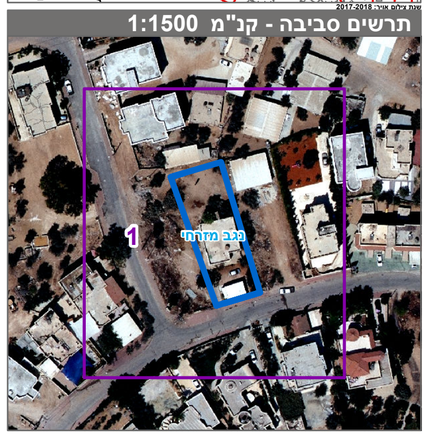
תרשים סביבה - קנ"מ 1:1500