

מצב מאושר קנ"מ 1:250



מקרא מצב מאושר

- גבול התכנית
- אזור מגורים א' (יעוד שאינו לפי מבא"ת)
- דרך מאושרת
- מעבר פרטי
- מבנה קיים
- 231 מספר מגרש
- 00
00
00
00 מספר הדרך קו בניין רוחב הדרך
- מס' וגבול חלקה 4
- מס' גוש 38010

תרשים סביבה קנ"מ 1:10000

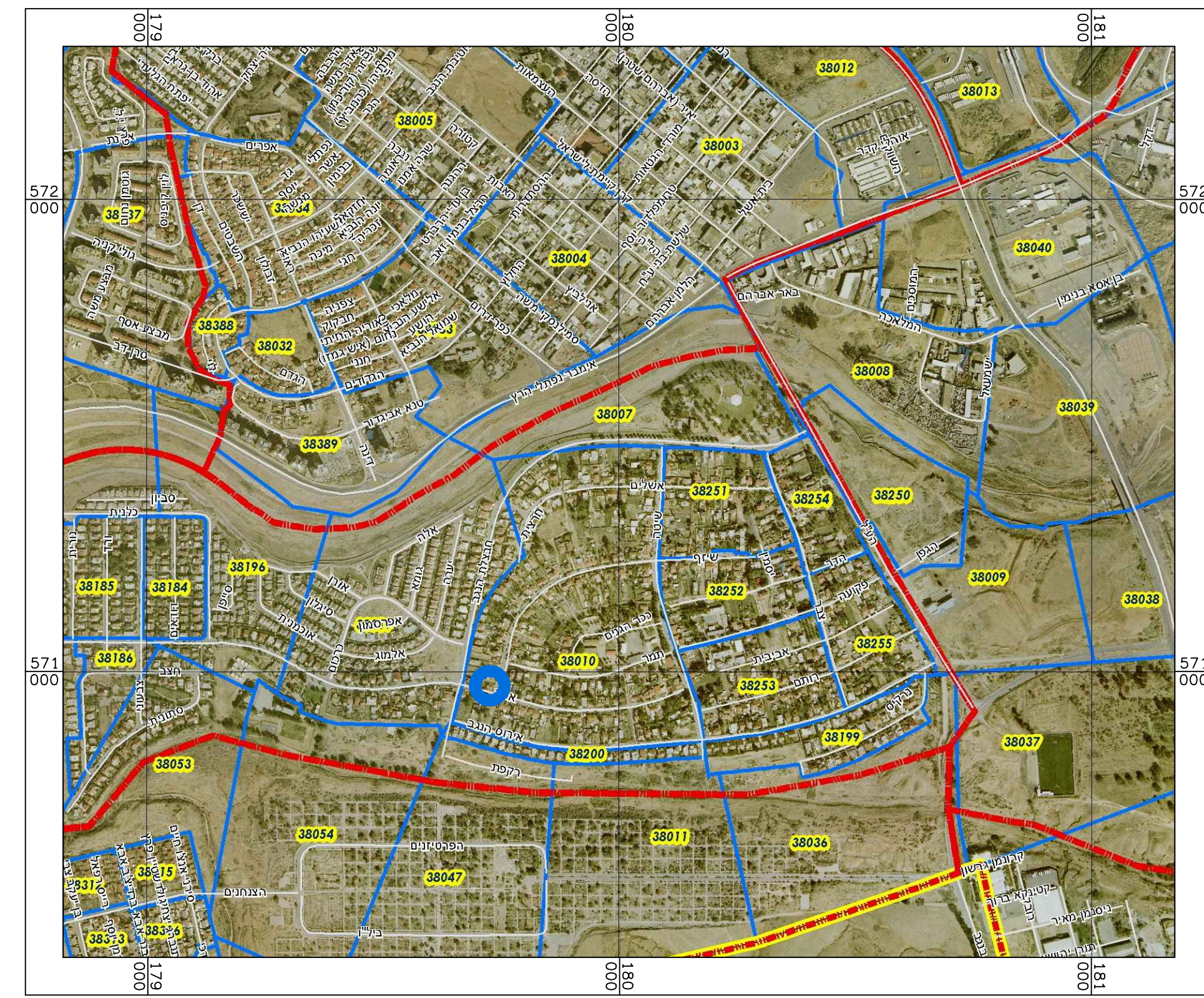

חוק התכנון והבנייה, התשכ"ה - 1965
תכנית מפורטת

מס' 605-0494286

**מגורים ברחי שיזף 82,
שכי נווה נוי, באר שבע**

מצב מאושר גליון 1 מתוך 1

שם הנספח	קנ"מ
מצב מאושר	1:250
תרשים סביבה	1:10000
תרשים נוסף	-
תרשים נוסף	-
תמונה נוספת	-

תאריך: 02/01/2017

שמות וחתימות:

עורך התוכנית	שם: נסליה ליפובצקי	חתימה:
	תאגיד: ליפובצקי נסליה אדריכלים	