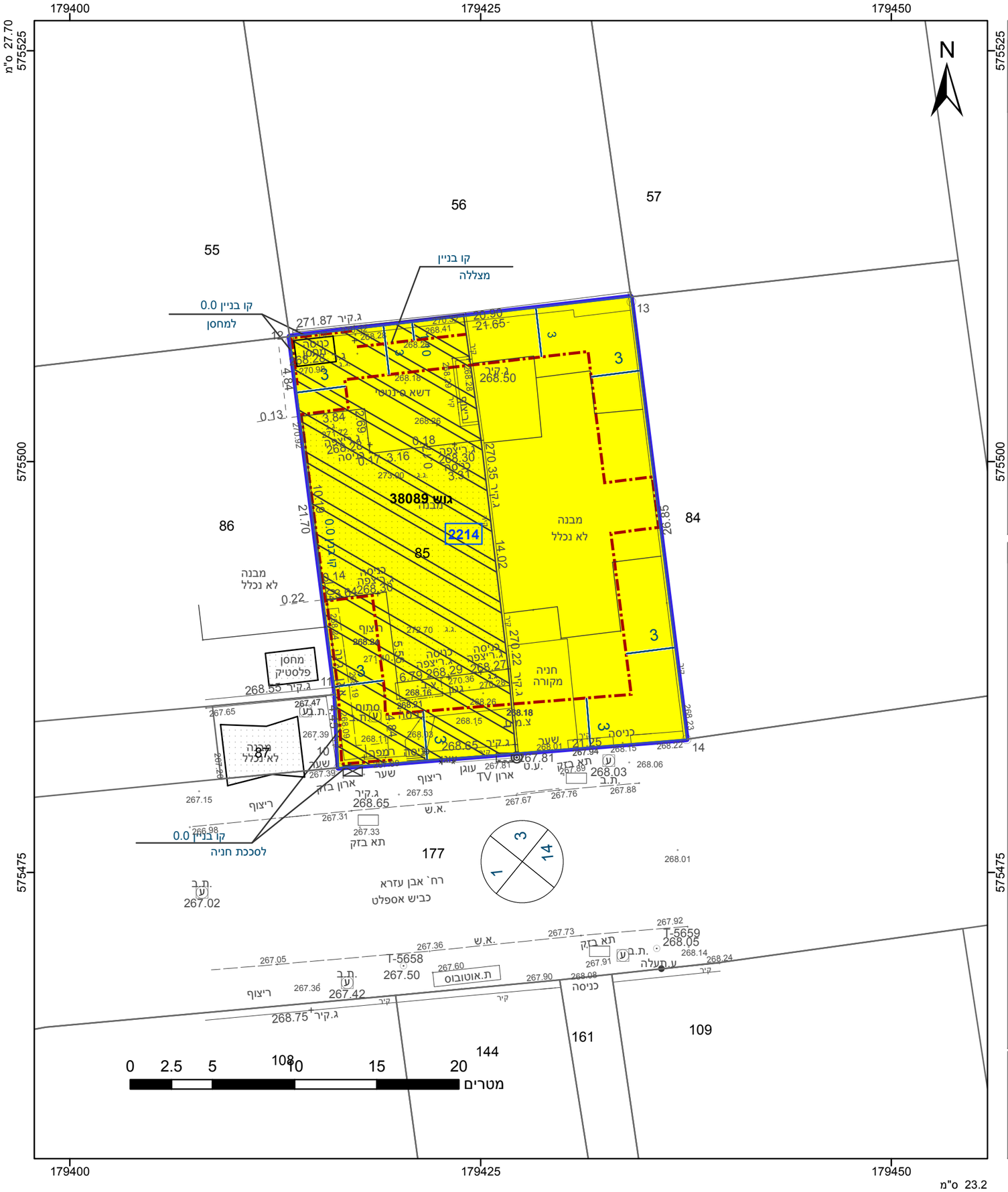

מקרא

גבול התכנית

גוש 1234 גבול גוש ומספרו

5 גבול חלקה ומספרה

1 תא שטח ומספרו

מספר הדרך

קווי בנין

רוחב הדרך

מגורים א

הנחיות מיוחדות

קו-בנין

קו עזר3

מידות

אישורים בתכנית מס' 605-0334854

הריני מצהיר בזאת כי המפה הטופוגרפית/המצבית המהווה רקע לתכנית זו, נערכה על ידי ביום 21.03.19 והיא הוכנה לפי הוראות נוהל מבא"ת ובהתאם להוראות החוק ולתקנות המודדים שבתוקף. דיוק הקו הכחול והקדסטר: קו כחול (בלבד) ברמה אנליטית

אזוט גולן	1331
שם המודד	מספר רשיון
חתימה	תאריך

חוק התכנון והבנייה, התשכ"ה - 1965
תכנית מפורטת

מס' 605-0334854

מגורים ברח' אבן עזרא 50, שכ' ד', באר שבע

תשריט מצב מוצע	גיליון 1 מתוך 1
מחוז	דרום
מרחב תכנון מקומי	באר שבע
רשות מקומית	באר שבע
ישוב	באר שבע
תכנית בסמכות	מקומית
איחוד וחלוקה	ללא איחוד וחלוקה
היתרים או הרשאות	תכנית שמכוחה ניתן להוציא היתרים או הרשאות
מונה תדפיס התשריט	29
מועד הפקה	27/08/2019 17:01
שטח התכנית	0.56 דונם קנה מידה 1:250

שמות*

מגיש תכנית	סופיה יריקין תאגיד:
עורך ראשי	נטליה ליפובצקי תאגיד: ליפובצקי נטליה - אדריכלים

בעלי ענין בקרקע*

טבלת גושים וחלקות*

מספר גוש	חלק/ כל הגוש	מספרי חלקות בשלמותן	מספרי חלקות בחלקיותן
38089	חלק	85	

* הרשימה המלאה מפורטת בהוראות התכנית / בהודעה שפורסמה בעיתונות וברשומות

תרשים התמצאות - קנ"מ 1:1250

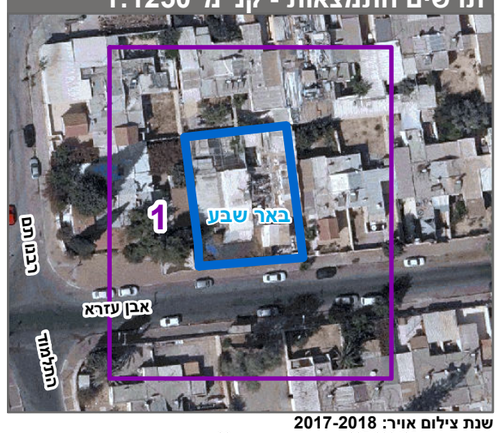

שנת צילום אויר: 2017-2018

מספר תכנית: 605-0334854, מספר גירסת תשריט: 29