



מקרא

| | | | | |
|---------------|-----|-----------------|------------------|------|
| תא שטח ומספרו | 1 | גבול התכנית | גבול גוש ומספרו | 1234 |
| מספר הדרך | 2 4 | גבול גוש ומספרו | גבול חלקה ומספרה | 5 |
| קווי בנין | 3 | | | |
| חומב הדרך | 4 | | | |

- מגורים
- מבנים ומוסדות ציבור
- שטח ציבורי פתוח
- דרך מאושרת
- שביל
- חניון
- שימור נופי
- קו-בנין
- מידות

אישורים בתכנית מס' 625-0600080

הריני מצהיר בזאת כי המפה הטופוגרפית/המצבית המהווה רקע לתכנית זו, נערכה על ידי ביום 6.11.17 והיא הוכנה לפי הוראות נוהל מב"ת ובהתאם להוראות החוק ולתקנות המודדים שבתוקף. דיוק הקו הכחול והקדסטר: קו כחול (בלבד) ברמה אנליטית

| | |
|-------------|-----------|
| 808 | חלבי לביב |
| מספר רישיון | שם המודד |
| | חתימה |
| תאריך | |

חוק התכנון והבנייה, התשכ"ה - 1965

תכנית מפורטת

מס' 625-0600080

מרפאת קיבוץ דביר

תשריט מצב מוצע

| | |
|-------------------|-------------------------------------------|
| גיליון 1 | מתוך 1 |
| מחוז | דרום |
| מרחב תכנון מקומי | בני שמעון |
| רשות מקומית | בני שמעון |
| ישוב | דבירה |
| תכנית בסמכות | מחוזית |
| איחוד וחלוקה | ללא איחוד וחלוקה |
| היתרים או הרשאות | תכנית שמכוחה ניתן להוציא היתרים או הרשאות |
| מונה תדפיס התשריט | 23 |
| מועד הפקה | 05/02/2020 |
| שטח התכנית | 3.143 דונם |
| קנה מידה | 1:500 |

שמות*

| | |
|------------|----------------------------------|
| מגיש תכנית | יאיר לוי |
| מגיש תכנית | תאגיד קיבוץ דביר |
| מגיש תכנית | יחזקאל דגן |
| מגיש תכנית | תאגיד קיבוץ דביר |
| עורך ראשי | ערן מבל |
| יזם | תאגיד ערן מבל-אקסטורנה ובני ערים |
| יזם | יאיר לוי |
| יזם | תאגיד קיבוץ דביר |
| יזם | יחזקאל דגן |
| יזם | תאגיד קיבוץ דביר |

בעלי ענין בקרקע*

| | | | |
|------------------|--|--|--|
| בעלי ענין בקרקע* | | | |
|------------------|--|--|--|

טבלת גושים וחלקות*

| מספר גוש | מספר חלקה / כל הגוש | מספר חלקות בשלמותן | מספר חלקות בחלקיותן |
|----------|---------------------|--------------------|---------------------|
| 100248/1 | חלק | | 7 |

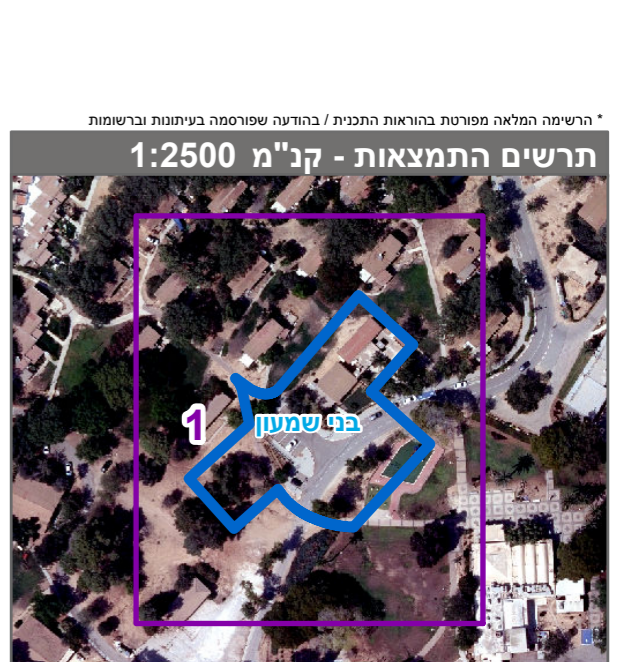

שנת צילום אוויר: 2017-2018