

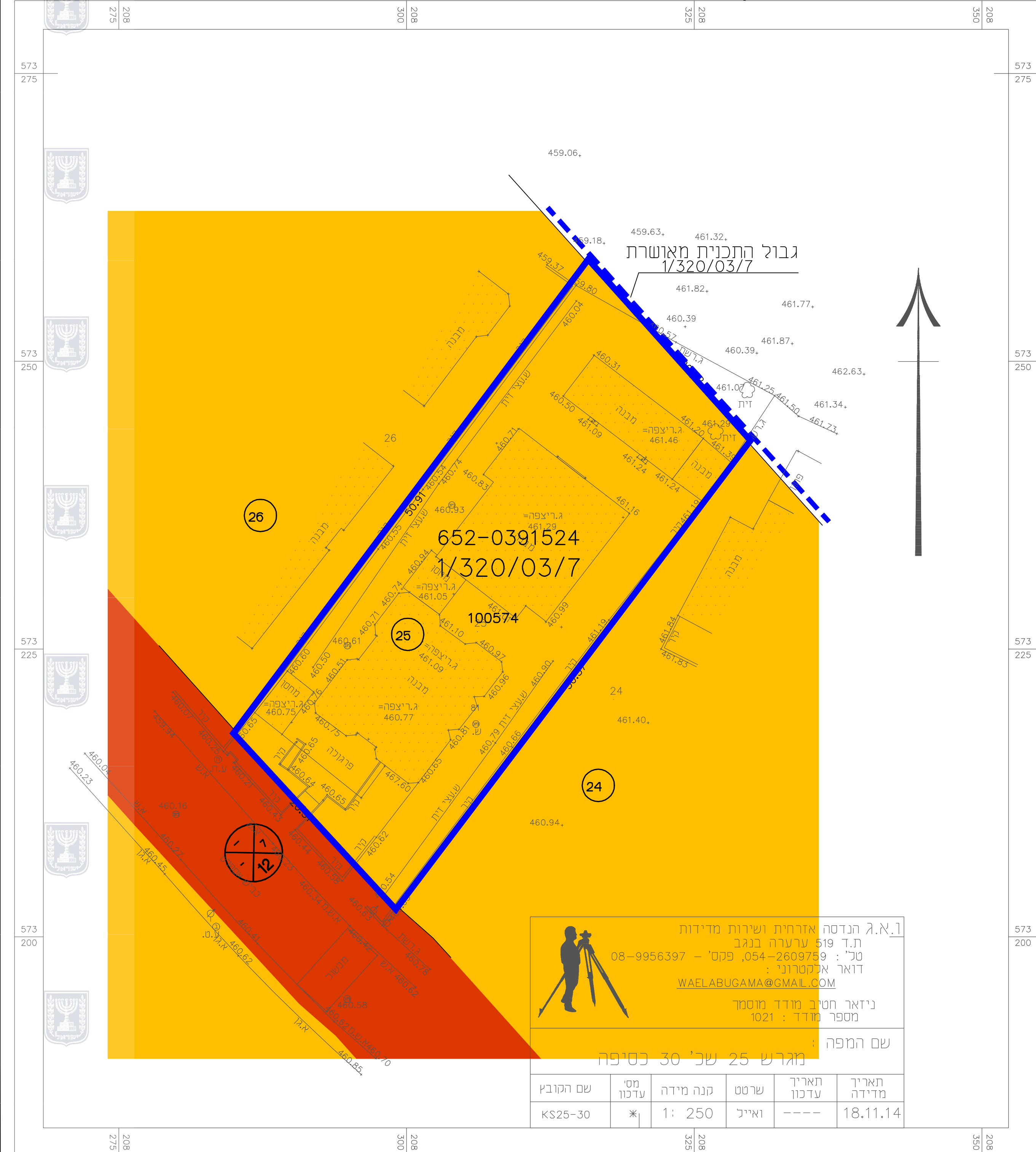

מצב מאושר קנ"מ 1:250



- מקרא מצב קיים
- גבול התכנית
 - - - - גבול התכנית מאושרת
 - אזור מגורים א (*)
 - דרך מוצעת (*)
 - מבנה קיים
 - 00
X
00 מספר הדרך
קו בניין
רוחב הדרך
 - 1/320/03/7 מספר תכנית חלה במקום
 - 1 גבול ומס' חלקה
 - 100574 מס' גוש
 - 25 מס' מגרש
 - * יעוד שאינו לפי מבאית

ר.א.ג. הנדסה אורחית ושירות מדידות
 ת.ד. 519 ערערה בנגב
 טל': 08-9956397 - פקס': 054-2609759
 דואר אלקטרוני:
 WAEL.ABUGAMA@GMAIL.COM
 ניזאר חטיב מודד מוסמך
 מספר מודד: 1021

שם המפה: מגרש 25 שכי' 30 כסיפה

שם הקובץ	מס' עדכון	קנה מידה	שרטט	תאריך עדכון	תאריך מדידה
KS25-30	*	1: 250	ואייכ	-----	18.11.14

מצב מאושר

מס' 652-0593137

מגרש 25 שכי' 30 כסיפה

נספח לתכנית		גליון 1 מתוך 1
תחולה	רקע	
תיאור	מצב מאושר	
תאריך עריכת הנספח	21-11-2017	
רשימת התרשימים	קנ"מ	
	1: 250	
	1: 25000	
	1: 1000	
	-	

שמות וזחתימות:

עורך הנספח	סמ': פוקרא ראיד	זחתימת:
	תאריך: משרד קווי הנדסה	

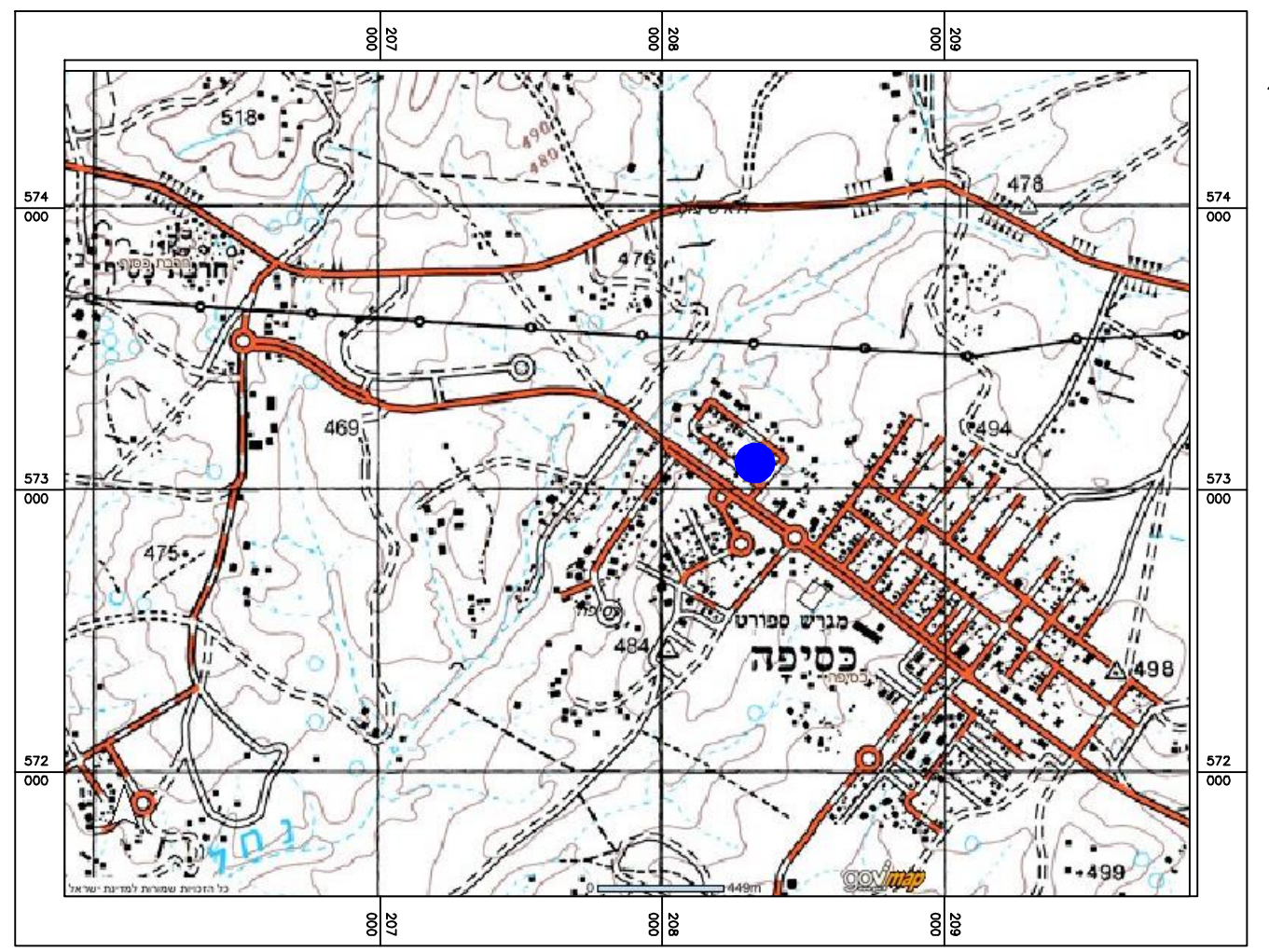

תרשים איזור כסיפה עפ"י מיופי ישראל ק.מ. 1:25.000

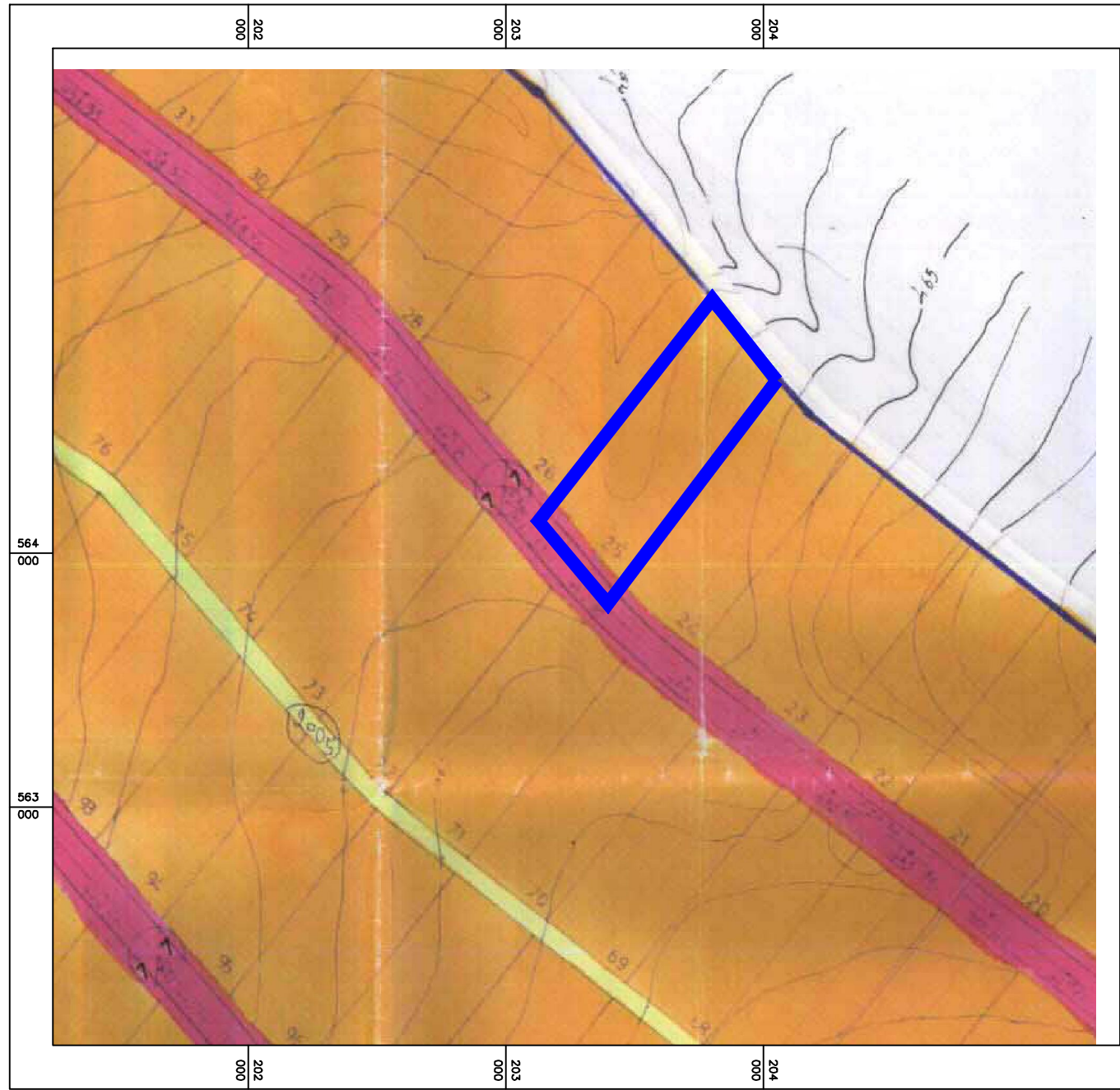

תרשים איזור כסיפה על רקע תוכנית מפורטת 1/320/03/7 ק.מ. 1:1000

- מקרא
- דרך מוצעת (*)
 - אזור מגורים א (*)
 - שטח ציבורי פתוח (*)
 - * יעוד לא לפי מבאית