

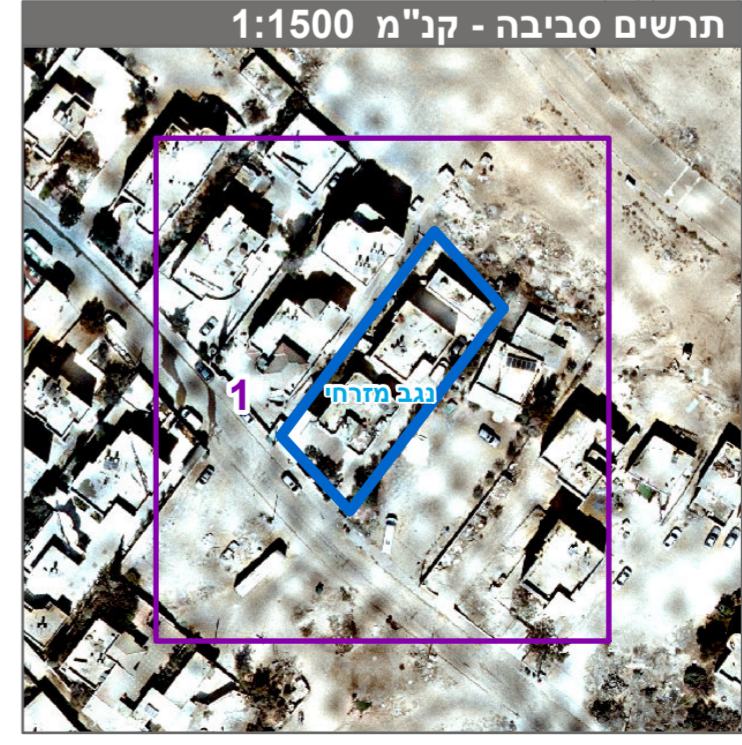

מקרא

■ מגורים א
--- קו-בנין
--- קו עזר 3
--- מידות

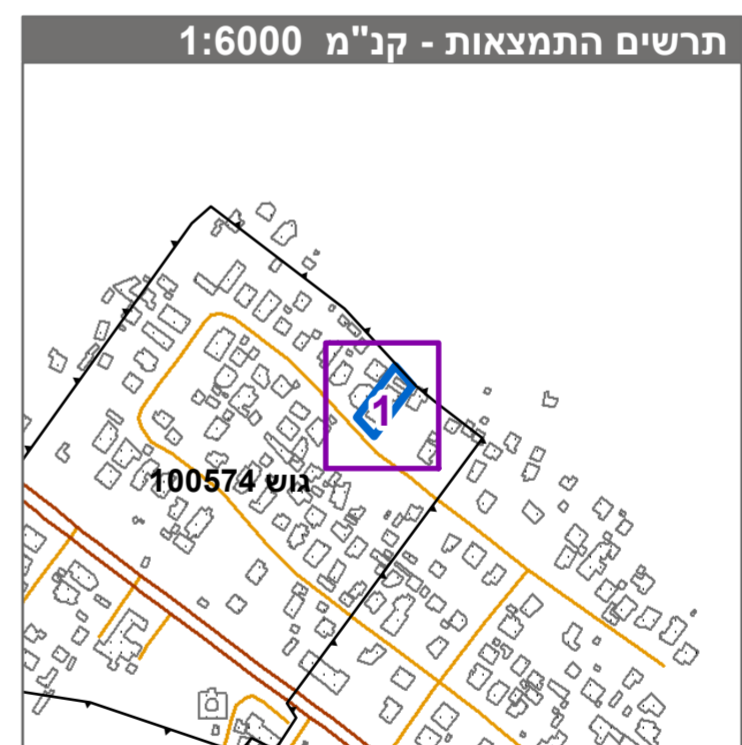

חוק התכנון והבנייה, התשכ"ה - 1965 תכנית מפורטת	
מס' 652-0593137	
מגרש 25 שכ 30 כסיפה	
תשריט מצב מוצע גיליון 1 מתוך 1	
מחוז	דרום
מרחב תכנון מקומי	נגב מזרחי
רשות מקומית	כסיפה
ישוב	כסיפה
תכנית בסמכות	מקומית
איחוד וחלוקה	ללא איחוד וחלוקה
היתרים או הרשאות	תכנית שמכונה ניתן להוציא היתרים או הרשאות
מונה תדפיס התשריט	5
מועד הפקה	21/11/2019
שטח התכנית	1.02 דונם
קנה מידה	1:250
זמן	02:18

אישורים בתכנית מס' 652-0593137

שמות*	מגיש התכנית	אמנה מוחמד אבו עגאג
	עורך ראשי	פוקרא ראיד
		תאגיד: קווי הנדסה

בעלי ענין בקרקע*

בעלות מדינה	תאגיד: רשות מקרקעי ישראל
-------------	--------------------------

טבלת גושים וחלקות*

מספר גוש	מספר חלקות	מספר חלקות בחלקיתן
100574	9999	

* הרשימה המלאה מפורטת בהוראות התכנית / בהודעה שפורסמה בעיתונות וברשומות הרגיני מצהיר בזאת כי התפה הטופוגרפית/המצבית המהווה רקע לתכנית זו, נערכה על ידי ביום 20.9.2017 והיא הוכנה לפי הוראות טוהל מבל"ת ובהתאם להוראות החוק ולתקנות הממדדים שבתוקף. דיוק הקו הכחול והקדסטרי-מדידה גרפית

חטיב ניזאר	1021	מספר רישון	חתימה	תאריך
------------	------	------------	-------	-------

