

### מצב מאושר קנ"מ 1:250

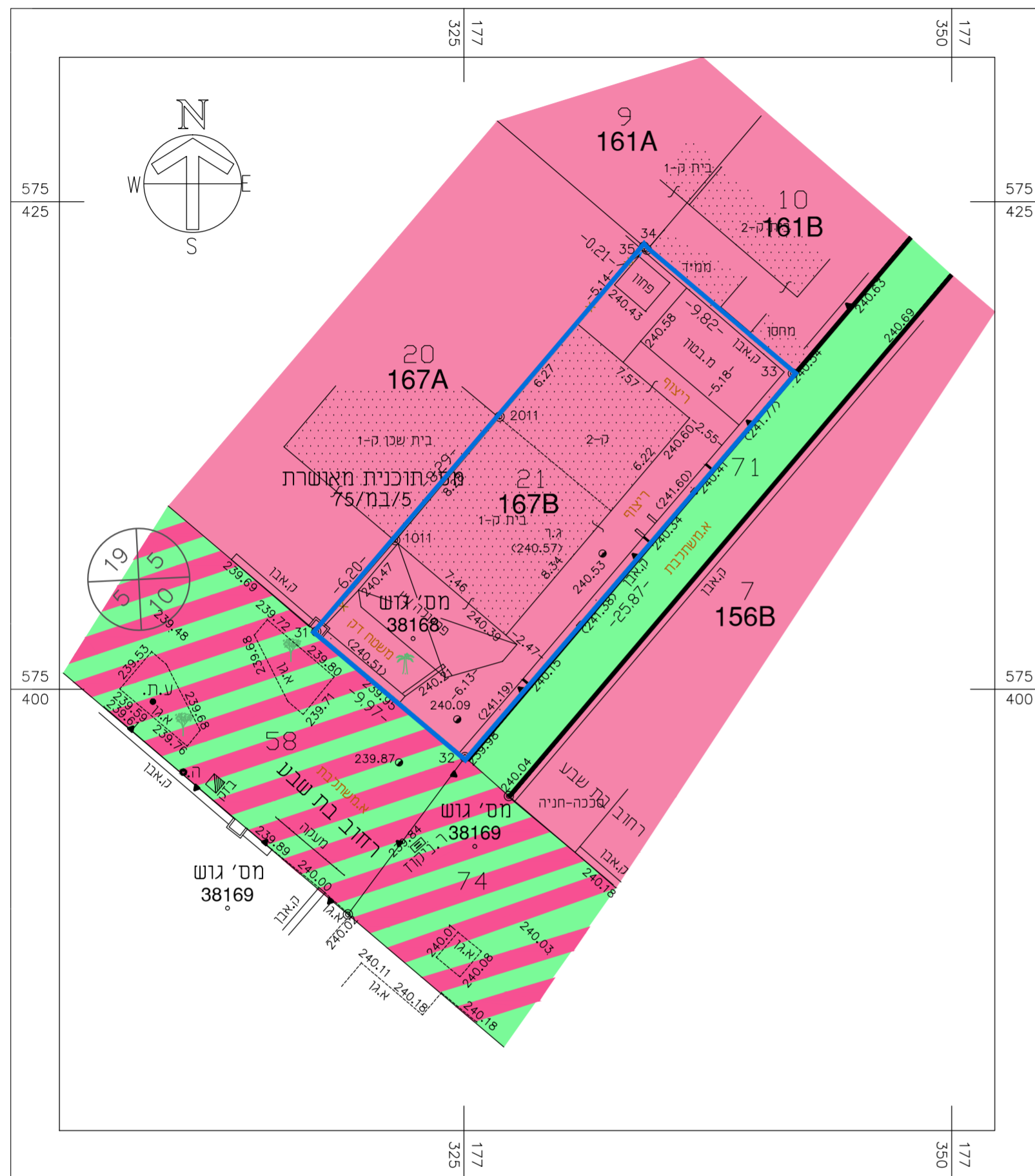

### מקרא מצב מאושר

- גבול התכנית
- אזור מגורים א' \* יעוד לא לפי מבא"ת 2006
- שביל להולכי רגל \* יעוד לא לפי מבא"ת 2006
- דרך משולבת \* יעוד לא לפי מבא"ת 2006
- מבנה קיים
- גבול מגרש
- גבול גוש
- גבול חלקה
- מס' גוש 38168
- מס' חלקה 21
- מס' מגרש 167B
- מספר הדרך קו בניין רוחב הדרך

### מפת התמצאות קנ"מ 1:1000

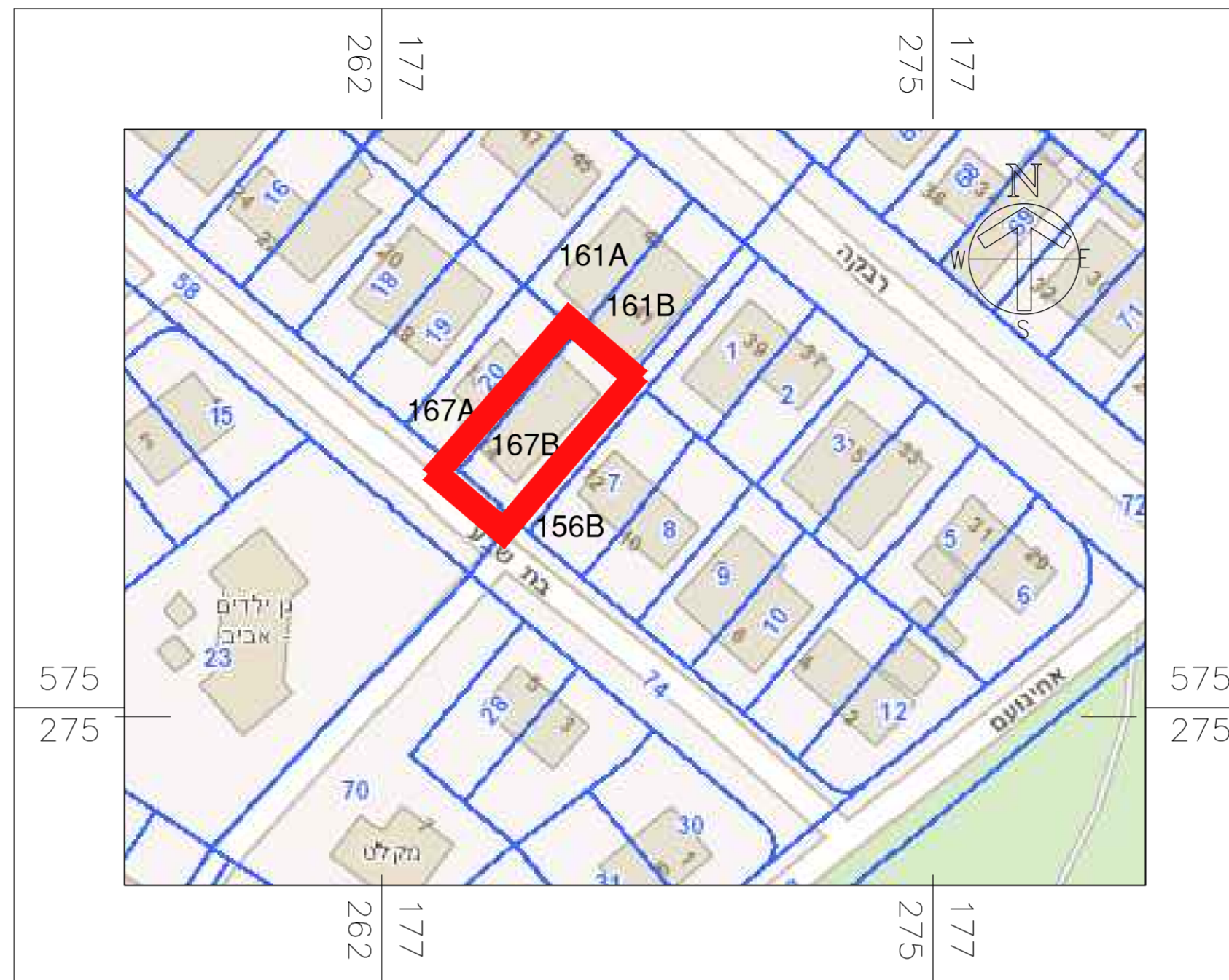

### תרשים סביבה קנ"מ 1:2500

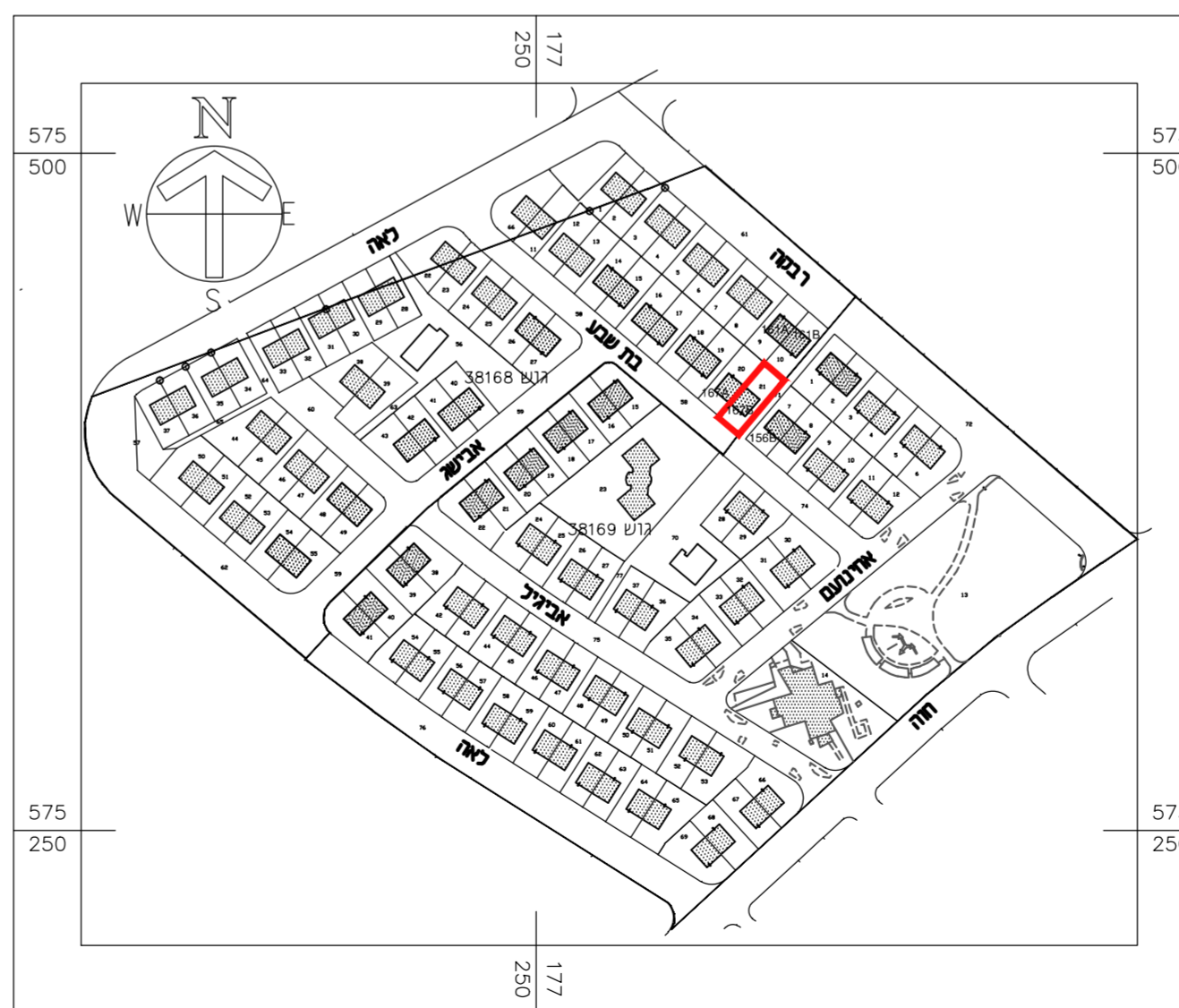

# תשריט מצב מאושר

נספח לתכנית מס' 605-0457549

מגורים ברזי בת שבע 14,  
שכי נווה מנחם, באר שבע

גליון 1 מתוך 1

תחולה	רקע
תיאור	
תאריך עריכת הנספח	18/05/2018
קנ"מ	1:250
<b>תרשימים נוספים</b>	
קנ"מ	תרשים התמצאות
1:1000	
1:2500	תרשים סביבה
1:250	תרשים מצב מאושר
<b>שמות וזחתימות:</b>	
<b>עורך הנספח</b>	שם: רון שקד
	תאריך: רון שקד

**הצהרת המודד:**  
הריני מצהיר בזאת כי מדידת המפה הטופוגרפית/המצבית המהווה רקע לתכנית זו, נערכה על ידי ביום: \_\_\_\_\_ והיא הוכנה לפי הוראות נוהל מבא"ת ובהתאם להוראות החוק ולתקנות המודדים שבתוקף. דיוק הקו הכחול והקדסטר: מדידה גראפית/קו כחול(בלבד) ברמה אנליטית/ מדידה אנליטית מלאה ברמת תצ"ר (כולל הקו הכחול) בכרייה רמי  
שם המודד \_\_\_\_\_ מס' רשיון \_\_\_\_\_ חתימה \_\_\_\_\_ תאריך \_\_\_\_\_