

27.70 °N

177100

177150



587100

587100

587050

587050

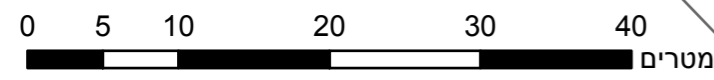
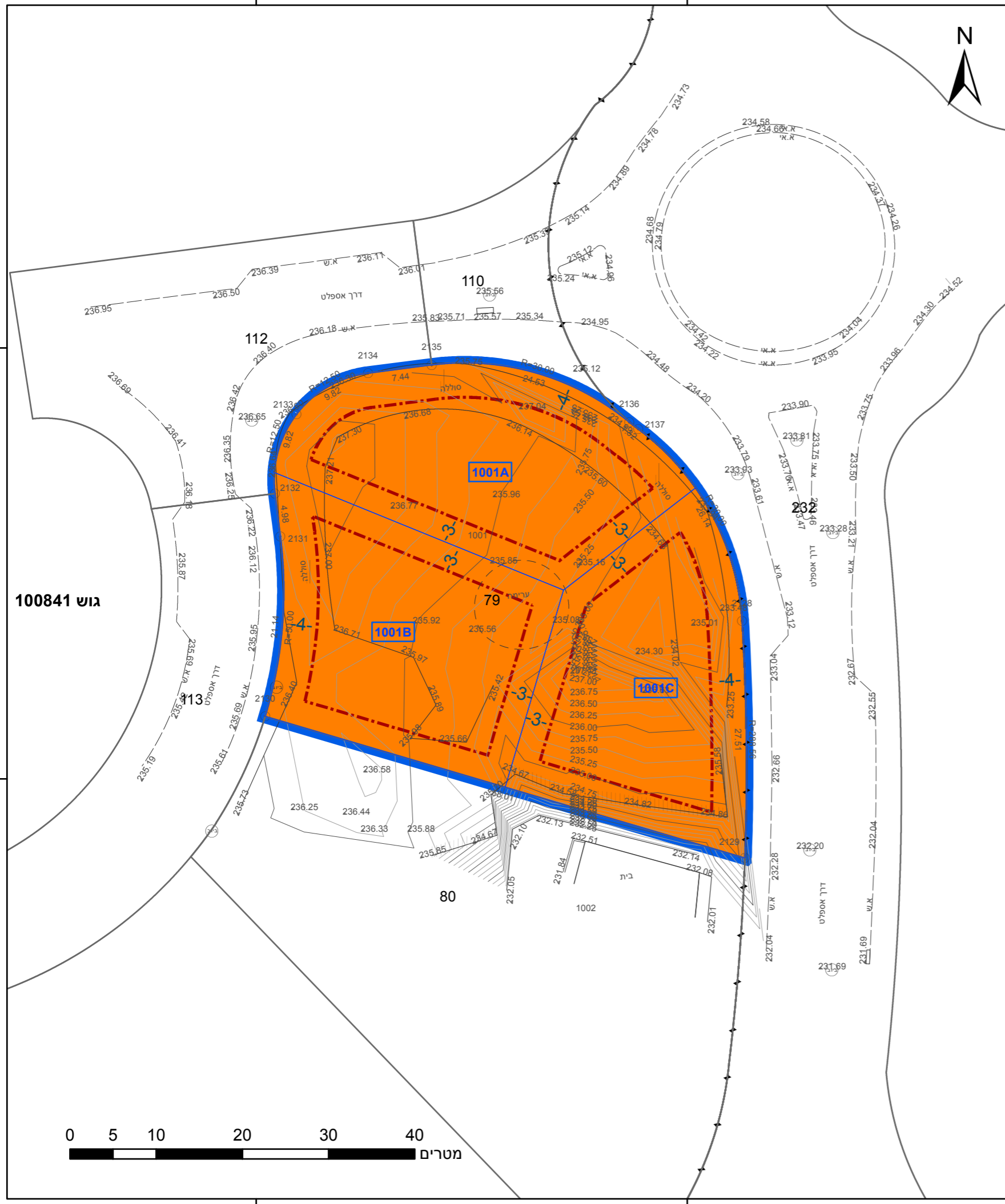

177100

177150

23.2 °N

### מקרא

תא שטח ומספרו	1	גבול התכנית	גוש 1234 ומספרו
מספר הדרך	2	גבול גוש ומספרו	5
קווי בנין	3	גבול חלקה ומספרה	5
חומב הדרך	4		

מגורים ג	
קו-בנין	

### חוק התכנון והבנייה, התשכ"ה - 1965 תכנית מפורטת

מס' 618-0461210

מתחם 4 מגרש 1001 רהט

תשריט מצב מוצע גיליון 1 מתוך 1

מחוז	דרום
מרחב תכנון מקומי	רהט
רשות מקומית	רהט
ישוב	רהט

תכנית בסמכות	מקומית
איחוד וחלוקה	איחוד /או חלוקה בהסכמת כל הבעלים בכל חחום התכנית/בחלק מתחום התכנית
היתרים או הרשאות	תכנית שמכוחה ניתן להוציא היתרים או הרשאות

מונה תדפיס התשריט	7
מועד הפקה	02/06/2020
שטח התכנית	דונם 2.395 קנה מידה 1:500

שמות*	
מגיש תכנית	אוסאמה כליל אלעמור תאגיד
מגיש תכנית	מחמוד ראיקה אלעמור תאגיד
מגיש תכנית	ראיקה אלעמור תאגיד
מגיש תכנית	מרים מוסה אלאנע תאגיד
עורך ראשי	יוסף אלשאפעי תאגיד; אלשפעי להנדסה ולתכנון

### אישורים בתכנית מס' 618-0461210

### בעלי ענין בקרקע\*

רשות מקרקעי ישראל / תאגיד; רשות מקרקעי ישראל

### טבלת גושים וחלקות\*

מספר גוש	מספר חלקות	חלק/כל הגוש	מספרי חלקות בחלקיות
100841	79	חלק	

### תרשים התמצאות - קנ"מ 1:2500



שנת צילום אוויר: 2017-2018

הריני מצהיר בזאת כי המפה הטופוגרפית/המצבית המהווה רקע לתכנית זו, נערכה על ידי ביום 28.08.2017 והיא הוכנה לפי הוראות נוהל מבא"ת ובהתאם להוראות החוק ולתקנות המודדים שבתוקף. דיוק הקו הכחול והקדסטר: מדידה גרפית

1090	ויסאם מיעארי
מספר רישון	שם המודד
תאריך	חתימה