





מצב מאושר 1:250

-  גבול התכנית
-  מגורים א' *
-  דרך מאושרת
-  מבנה קיים
-  שביל הולכי רגל
-  גבול חלקה
-  גבול גוש
-  מס' גוש
-  מס' מגרש
-  מס' חלקה
-  מספר הדרך
 קו בניין
 רוחב הדרך
-  * אינו לפי מבא"ת 2006

ש"מ	קואורדינטות	ש"מ
Point Nu	Y	X
119	178234.01	575384.16
120	178244.38	575390.19
121	178232.10	575411.75
138	178221.20	575405.64
197	178257.49	575397.61
198	178253.57	575395.41
199	178248.75	575392.72
200	178236.35	575414.33
226	178245.26	575419.29
1025	178230.82	575389.41
1039	178254.35	575403.03
1500	178250.10	575410.99
1501	178247.55	575415.57
1502	178247.40	575415.49
2025	178226.25	575397.20
2039	178249.97	

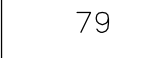
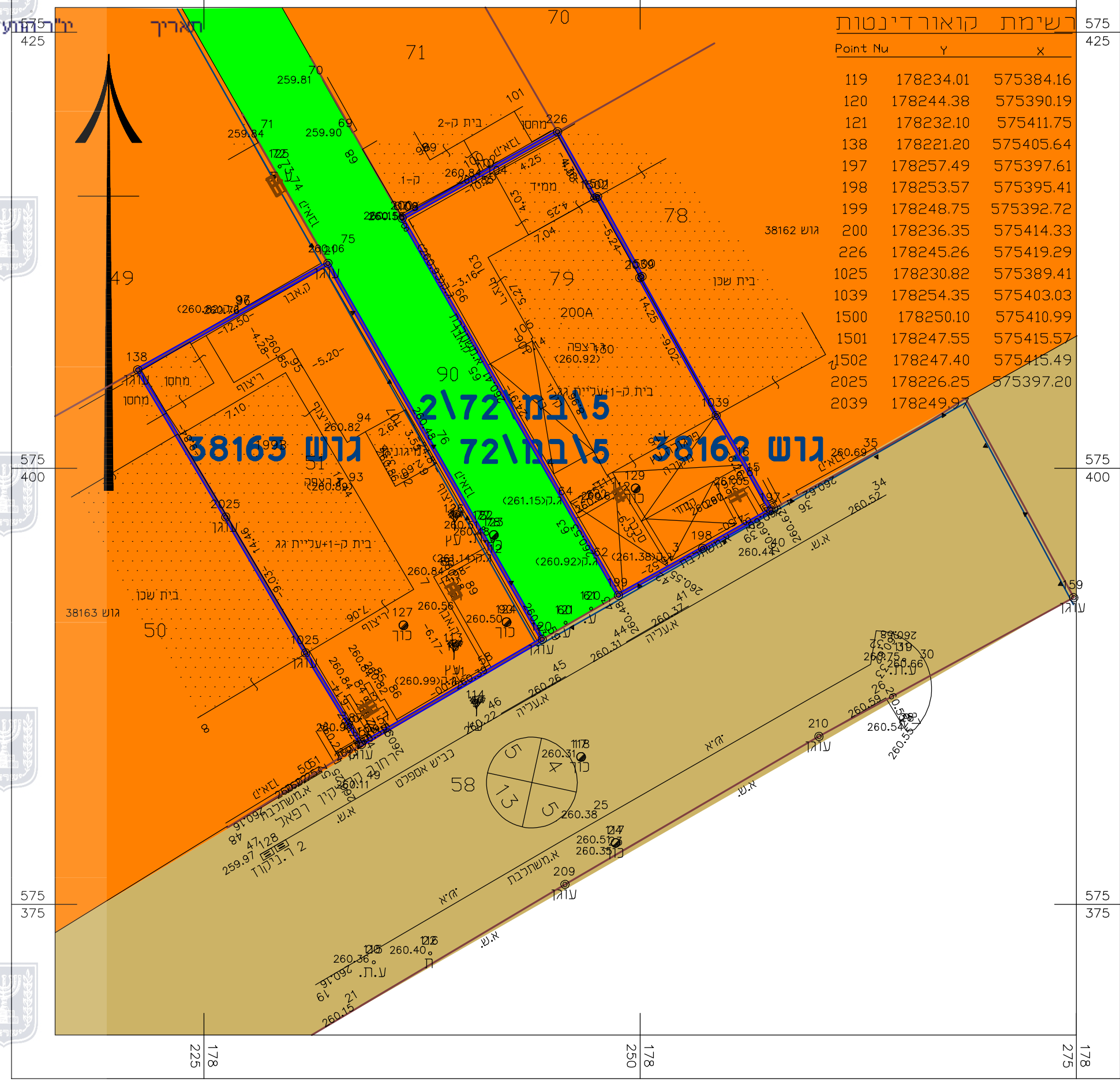

תרשים סביבה קרובה 1:2500

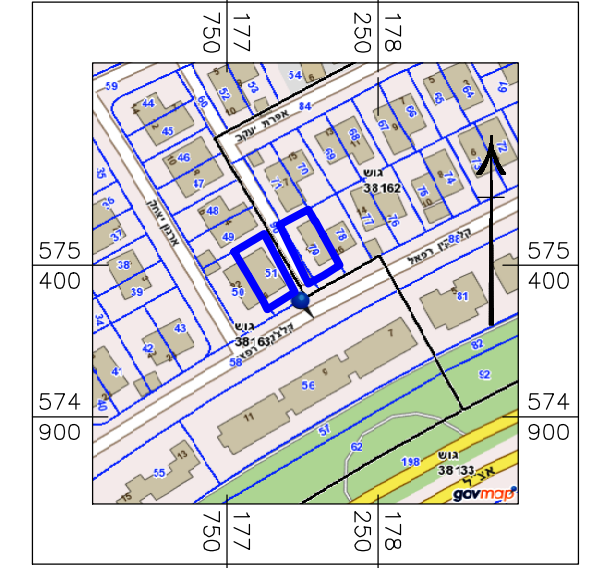

תרשים סביבה כללית 1:10000

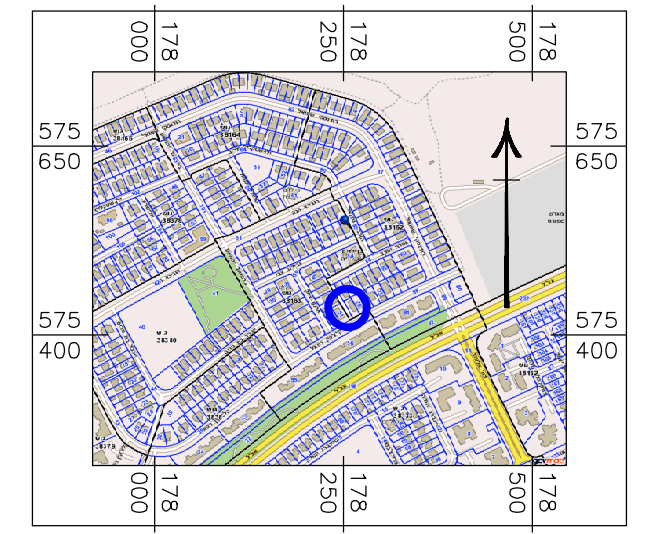

חוק התכנון והבניה, התשכ"ה - 1965

תכנית מס' 605-0278978

מגורים ברחי קלצ'קין 18-20
 שכי נווה מנחם באר שבע

תשריט מצב מאושר גליון 1 מתוך 1

תחולה	רקע
תיאור	מצב מאושר
תאריך עריכת הנספח	01/07/2019
רשימת התרשימים	קנ"מ
מצב מאושר	1:250
סביבה קרובה	1:2500
סביבה כללית	1:10000
	-

שמות וזחתימות:

עורך הנספח	שם: יהודה ליכט	זחתימה:
	תאריך:	