

### מקרא

גבול התכנית	1234 גוש
גבול גוש ומספרו	5
גבול חלקה ומספרה	

מספר השטח ומספרו	1
מספר הדרך	1
קווי בנין	2, 3, 4
חומב הדרך	3

מגורים א	■
מבנה להריסה	□
מידות	—
קו עזר	—
קו-בנין	- - -

### אישורים בתכנית מס' 605-0701714

מספר גוש	38448	מספר חלק/כל הגוש	15	מספרי חלקות בשלמותן		מספרי חלקות בחלקיותן	
----------	-------	------------------	----	---------------------	--	----------------------	--

הריני מצהיר בזאת כי המפה הטופוגרפית/המצבית המהווה רקע לתכנית זו, נערכה על ידי ביום 12.04.2018 והיא הוכנה לפי הוראות נוהל מבא"ת ובהתאם להוראות החוק ולתקנות המודדים שבתוקף. דיוק הקו הכחול והקדסטר: מדידה אנליטית מלאה ברמת תצ"ר

1184	בכרייה רמי
מספר רישיון	שם המודד
תאריך	חתימה

### חוק התכנון והבנייה, התשכ"ה - 1965

#### תכנית מפורטת

## מס' 605-0701714

### מגורים רח' קציר אהרון 29 שכונה רמות באר שבע

תשריט מצב מוצע	גיליון 1	מתוך 1
מחוז	דרום	
מרחב תכנון מקומי	באר שבע	
רשות מקומית	באר שבע	
ישוב		
תכנית בסמכות	מקומית	
איחוד וחלוקה	ללא איחוד וחלוקה	
היתרים או הרשאות	תכנית שמכוחה ניתן להוציא היתרים או הרשאות	
מונה תדפיס התשריט	6	
מועד הפקה	06/11/2020	15:31
שטח התכנית	0.242 דונם	קנה מידה 1:250

#### שמות\*

מגיש תכנית	יעקב סבח תאגיד
מגיש תכנית	קין סבח תאגיד
עורך ראשי	רינה ויגדר תאגיד

### בעלי ענין בקרקע\*

### טבלת גושים וחלקות\*

מספר גוש	38448	מספר חלק/כל הגוש	15	מספרי חלקות בשלמותן		מספרי חלקות בחלקיותן	
----------	-------	------------------	----	---------------------	--	----------------------	--

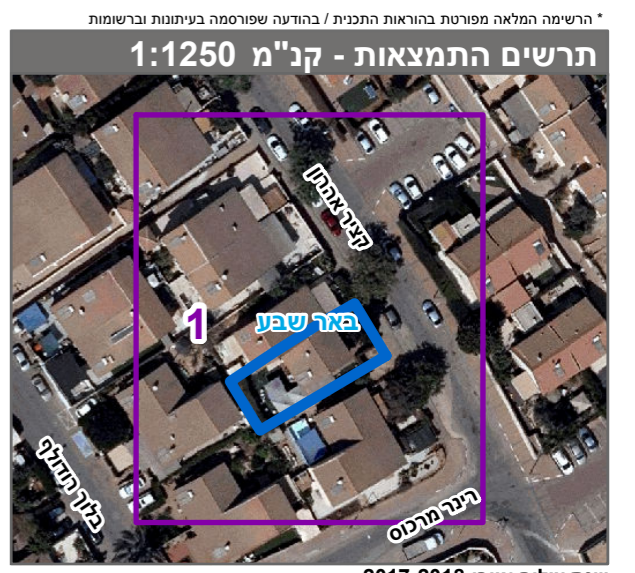

שנת צילום אוויר: 2017-2018