

### מקרא

תא שטח ומספרו	1	גבול התכנית	גוש 1234 ומספרו
מספר הדרך	2	גבול חלקה ומספרה	5
קווי בנין	3		
חומב הדרך	4		

משרדים	מבנה להרסה	קו בנין	קו בנין עילי	חזית מסחרית	מידות
--------	------------	---------	--------------	-------------	-------

### אישורים בתכנית מס' 605-0479915

מספר גוש	38030	מספר חלקה	277	חלק	כל הגוש
מספר חלקות		בשלמותן			

הריני מצהיר בזאת כי המפה הטופוגרפית/המצבית המהווה רקע לתכנית זו, נערכה על ידי ביום 06.09.2018 והיא הוכנה לפי הוראות נוהל מבא"ת ובהתאם להוראות החוק ולתקנות המודדים שבתוקף. דיוק הקו הכחול והקדסטר: מדידה גרפית

ארמונד אזוט  
שם המודד

406  
מספר רישון

תאריך

חתימה

### חוק התכנון והבנייה, התשכ"ה - 1965 תכנית מפורטת

## מס' 605-0479915

### מבנה משרדים על שדרות שז"ר באר שבע

תשריט מצב מוצע	גיליון 1 מתוך 1
מחוז	דרום
מרחב תכנון מקומי	באר שבע
רשות מקומית	באר שבע
ישוב	באר שבע
תכנית בסמכות	מחוזית
איחוד וחלוקה	ללא איחוד וחלוקה
היתרים או הרשאות	תכנית שמכוחה ניתן להוציא היתרים או הרשאות
מונה תדפיס התשריט	18
מועד הפקדה	17/02/2020
שטח התכנית	0.473 דונם קנה מידה 1:250

### שמות\*

מגיש תכנית	שמואל חוס תאגיד
עורך ראשי	רם מרש תאגיד: מרש אדריכלים בע"מ

### בעלי ענין בקרקע\*

מספר גוש	38030	מספר חלקה	277	חלק	כל הגוש
מספר חלקות		בשלמותן			

### טבלת גושים וחלקות\*

מספר גוש	38030	מספר חלקה	277	חלק	כל הגוש
מספר חלקות		בשלמותן			

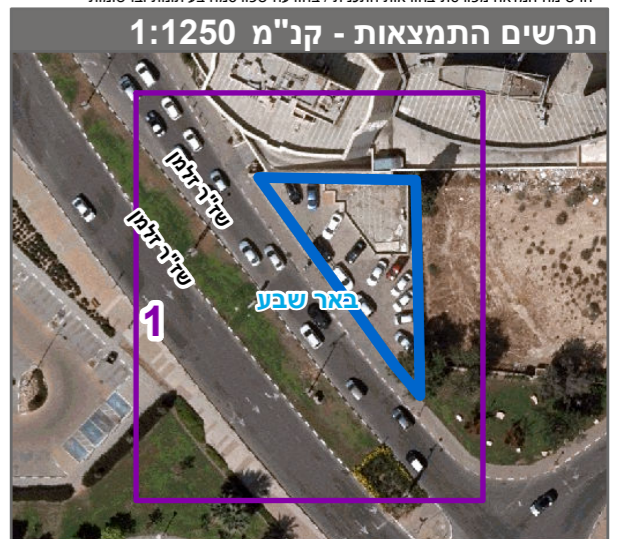

שנת צילום אוויר: 2017-2018