חוק התכנון והבנייה, התשכ"ה - 1965

תכנית מפורטת

מס' 651-0525238

מתקני אספקת מים "צאלים"

תשריט מצב מוצע	גיליון 1 מתוך 1
מחוז	דרום
מרחב תכנון מקומי	נגב מערבי
רשות מקומית	אשכול
ישוב	צאלים
תכנית בסמכות	מחוזית
איחוד וחלוקה	ללא איחוד וחלוקה
היתרים או הרשאות	תכנית שמכוחה ניתן להוציא היתרים או הרשאות
מונה תדפיס התשריט	18
מועד הפקה	06/08/2020 10:31
שטח התכנית	35.974 דונם קנה מידה 1:500

אישורים

חוק התכנון והבנייה, התשכ"ה - 1965
מחוז דרום
הוועדה המחוזית מוקמה בין :
18/05/2020
להפקיד את התכנית
24/08/2020
תאריך יו"ר הוועדה המחוזית

שמות*

מגיש התכנית	חברה/תאגיד ממשלתי תאגיד: מקורות חברת מים בע"מ
עורך ראשי	ישראל מסילתי תאגיד: מסילתי אדריכלים ומתכנני ערים ב

בעלי ענין בקרקע*

טבלת גושים וחלקות*

מספר גוש	חלק/ כל הגוש	מספרי חלקות בשלמות	מספרי חלקות בחלקיות
100199/1	חלק		1

* הרשימה המלאה מפורטת בהוראות התכנית / בהודעה שפורסמה בעיתונות וברשומות

הריני מצהיר בזאת כי המפה הטופוגרפית/המצבית המהווה רקע לתכנית זו, נערכה על ידי ביום 16.5.18 והיא הוכנה לפי הוראות נוהל מבא"ת ובהתאם להוראות החוק ולתקנות המודדים שבתוקף. דיוק הקו הכחול והקדסטר: מדידה גרפית

חלבי לביב	808		
שם המודד	מספר רשיון	חתימה	תאריך

מספר תכנית: 651-0525238, מספר גרסת תשריט: 18

מקרא

- גבול תכנית
- מס' שטח מספרי
- 1234 גוש
- גבול גוש מספרי
- גבול חלקה מספרי
- רחוב רדיל
- מאגר רמון
- שד' יד מרדכי
- רחוב מרדכי
- מתקנים הנדסיים
- קרקע חקלאית
- דיקת הכאה למעבר רכבים
- שטח לניהול נגר
- מדידות
- קו מים 4" ומעלה
- קו עיר"ל
- קו-בנין

תרשים התמצאות - קנ"מ 1:12000

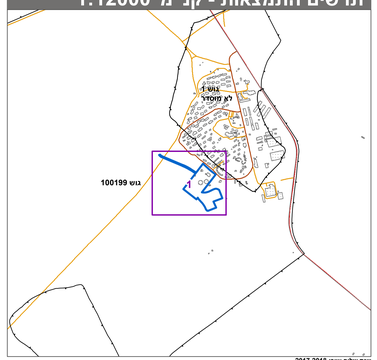

שנת צילום אויר: 2017-2018

תרשים סביבה - קנ"מ 1:3000

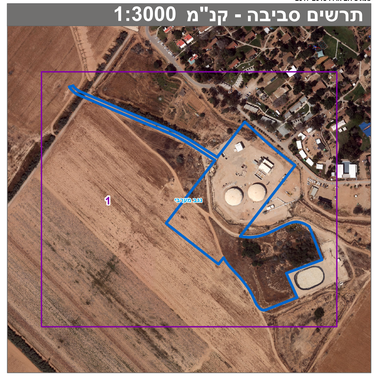

95.625 ס"מ