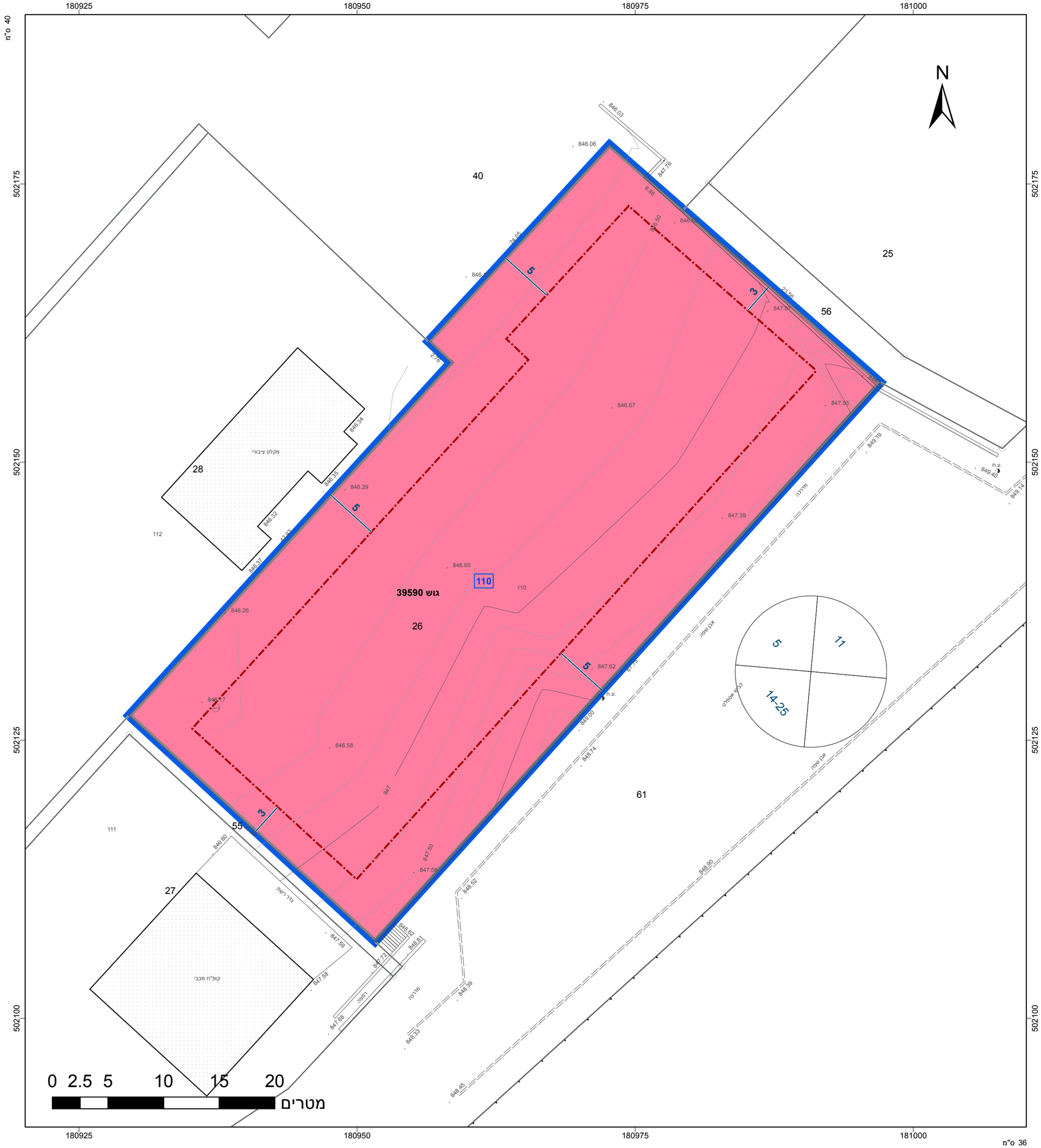

מקרא

- מלונאות (אכסון מלונאי)
- מידות
- קו-בנין

תרשים התמצאות - קנ"מ 1:6000

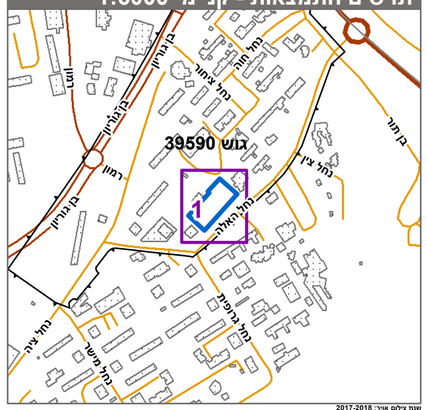

תרשים סביבה - קנ"מ 1:1500

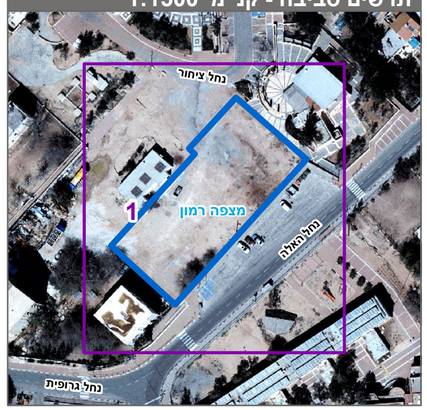

חוק התכנון והבנייה, התשכ"ה - 1965

תכנית מפורטת

מס' 613-0521062

תא שטח 110 מלון בוטיק מצפה רמון

תשריט מצב מוצע	גיליון 1 מתוך 1
מחוז	דרום
מרחב תכנון מקומי	מצפה רמון
רשות מקומית	מצפה רמון
ישוב	מצפה רמון
תכנית בסמכות	מחוזית
איחוד וחלוקה	ללא איחוד וחלוקה
היתרים או הרשאות	תכנית שמכוחה ניתן להוציא היתרים או הרשאות
מונה תדפיס התשריט	11
מועד הפקה	05/04/2020 00:35
שטח התכנית	2.082 דונם קנה מידה 1:250

אישורים בתכנית מס' 613-0521062

שמות*

מגיש התכנית	סמי אלקרינאוי תאגיד: נאות עובדת בע"מ
עורך ראשי	יוסף בן דוד תאגיד: אל מהנדסון

חוק ה
1966 – תשכ"ו
משרד האוצר - מחוז דרום
הוועדה המחוזית החליטה ביום :
19/01/2020
להפקיד את התכנית
28/06/2020
תאריך הוועדה המחוזית

בעלי ענין בקרקע*

בבעלות מדינה	תאגיד: רשות מקרקעי ישראל

טבלת גושים וחלקות*

מספר גוש	חלק/ כל הגוש	מספרי חלקות בשלמות	מספרי חלקות בחלקיות
39590	חלק	26	

* הרשימה המלאה מפורטת בהוראות התכנית / בהודעה שפורסמה בעיתונות וברשומות

הריני מצהיר בזאת כי המפה הטופוגרפית/המצבית המהווה רקע לתכנית זו, נערכה על ידי ביום 10.12.2019 והיא הוכנה לפי הוראות נהל מבא"ת ובהתאם להוראות החוק ולתקנות המודדים שבתוקף. דיוק הקו הכחול והקדסטר:מדידה אנליטית מלאה ברמת תצ"ר

ויסאם ח'טיב	1084		
שם המודד	מספר רשיון	חתימה	תאריך

מספר תכנית: 613-0521062, מספר גרסת תשריט: 11