

# מצב מאושר

מס' 605-0449884  
**מתחם לתעסוקה עם חזית מסחרית על שדי אליהו נאווי בבאר שבע**

נספח לתכנית גליון 1 מתוך 1

תחולה	רקע
תאריך עריכת הונספח	24.02.22
קנימ הונספח	1:500

**MARASH ARCHITECTS LTD.**  
 מרש אדריכלים בע"מ

באר שבע צוקה 25 מתחם One Plaza מ"מ 08.627.0689 ס"מ 08.620.9126  
 בית שמש 25, Bhaq Nafha - One Plaza mall, P.O.Box 17509  
 תל: 08.627.0689 פקס: 08.620.9126  
 אתר: www.marash.co.il דואר אלקטרוני: marash@marash.co.il

תרשים סביבה קנימ 1:5000

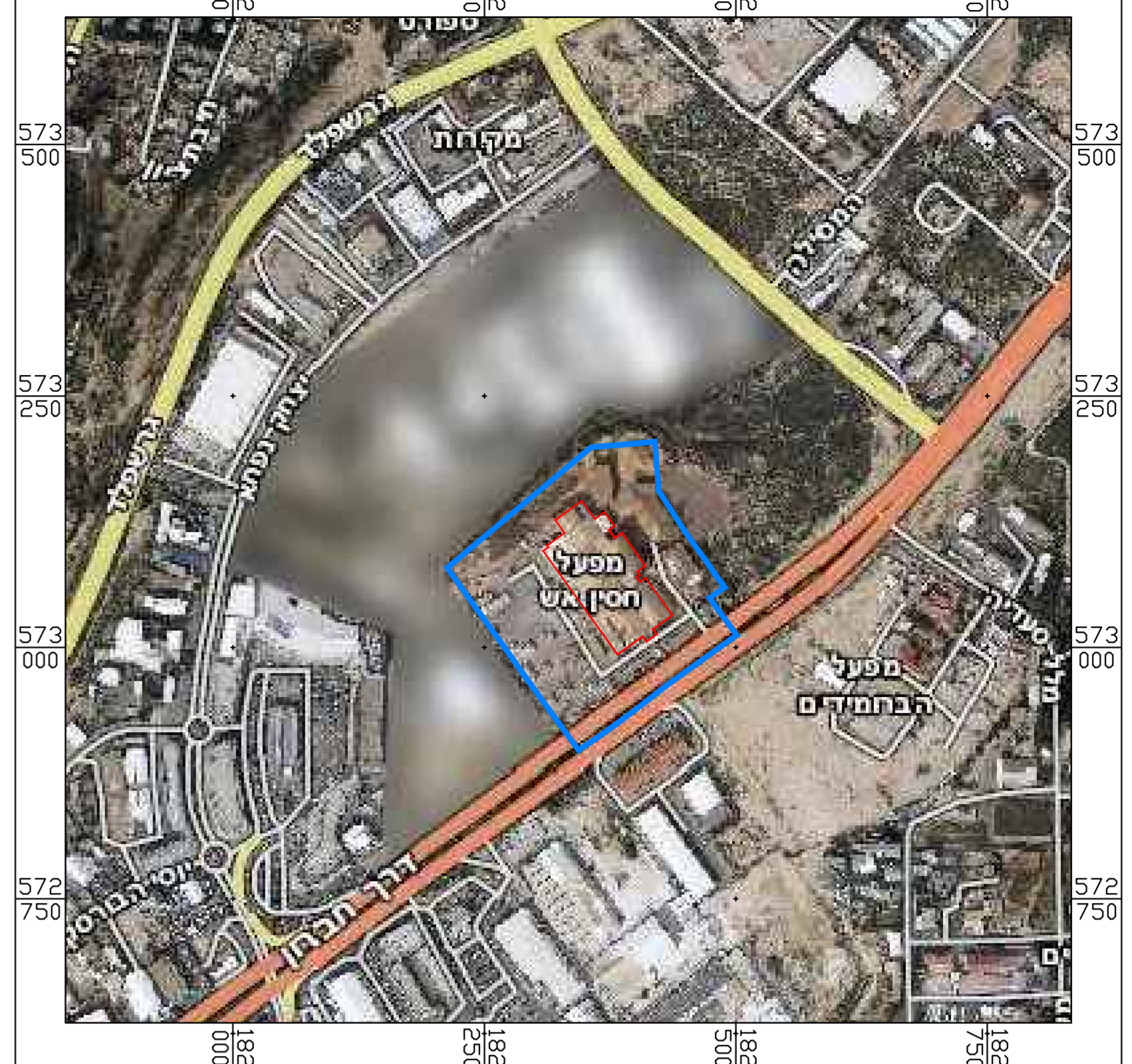

תמ"א 34 ב\4 קנימ 1:100,000

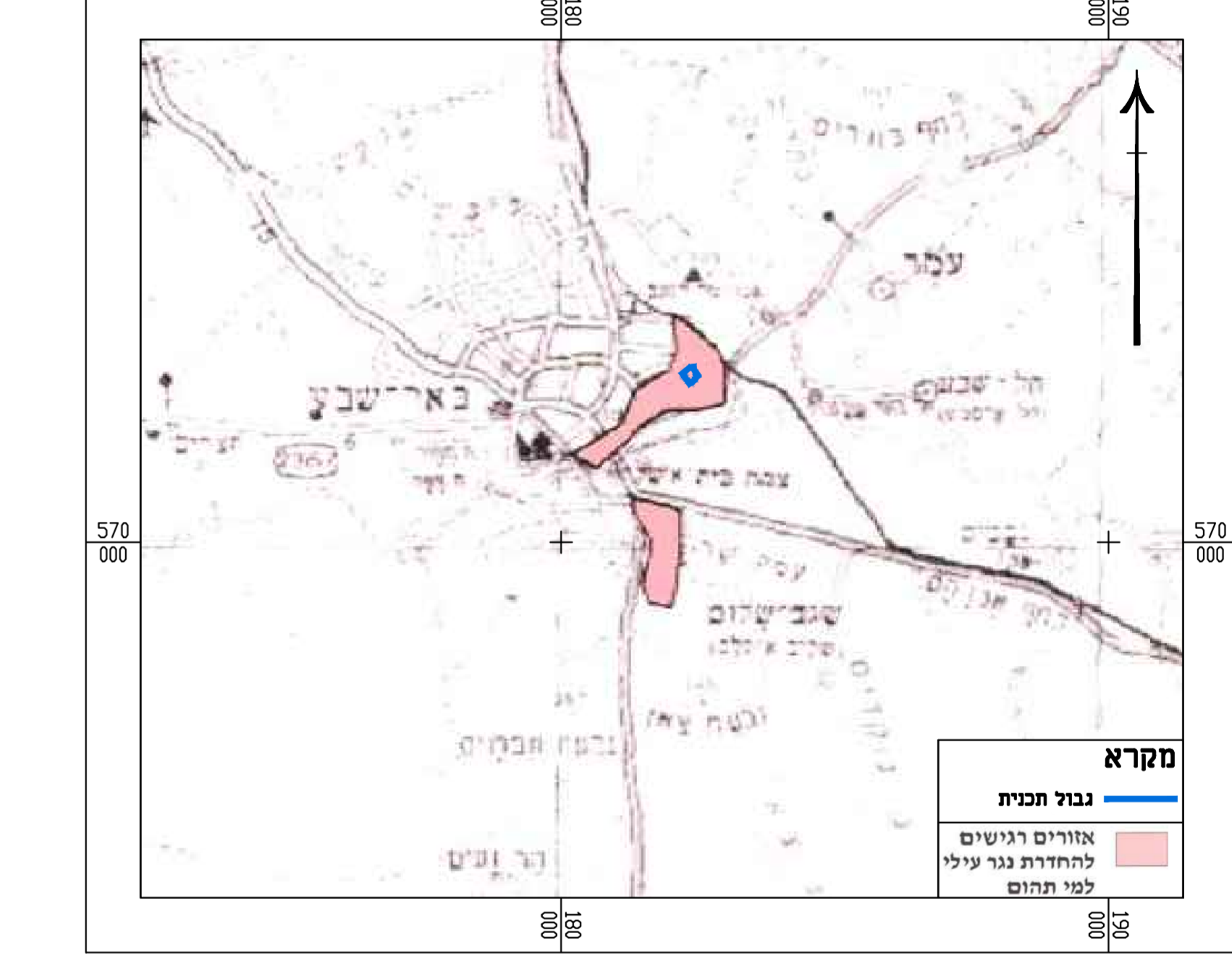

תרשים סביבה על רקע תכנית מתאר בהכנה קנימ 1:10,000 תכנית מתאר קומתית לעיר באר שבע מס' 605-0145763

### מקרא

- מגורים
- תעסוקה
- תעשייה עתירת ידע
- שטחים פתוחים
- שטח ציבורי פתוח
- דרך מאושרת
- דרך מוצעת
- מסילה מאושרת
- מגורים, מסחר ותעסוקה
- ציר נוהל



## מקרא

- גבול תכנית
- גבול תכנית מאושרת
- קו בניין
- רדיוס מגבלות בניה
- גבול מסדרון תשתיות עילי
- קו גז
- ציר דרך
- שטח ציבורי פתוח
- תעשייה
- דרך מוצעת
- מסחר
- תעשייה קלה ומלאכה
- מגבלות בניה ופיתוח
- מתקו גז
- זיקת הנאה לרכב להולכי רגל
- מספר גוש
- מספר חלקה
- גבול גוש
- מס' הדרך
- קו בנין
- רוחב הדרך

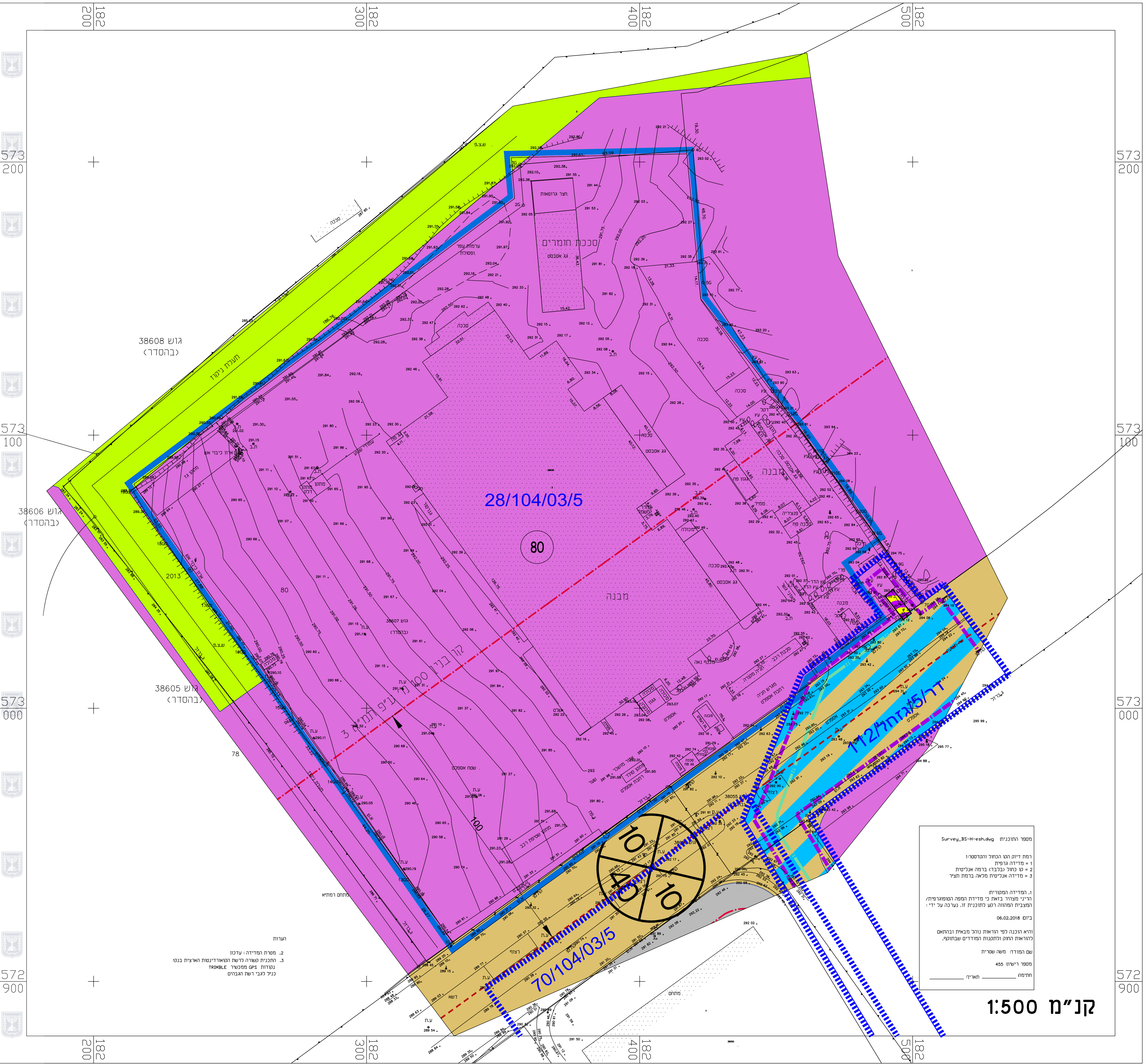

מסר והונגות Survey\_85-Heshug  
 תחת דיוק הבנין והמספר:  
 1 - מדידה גופית  
 2 - קו נולד ונכוד נ"מ ארית  
 3 - מדידה אריתית כמא ברמת תמל

1. המדידה והקטרת  
 רוצי תמיד בואת כי מדידת המפה המסומנת  
 והצבת המדידה רגע נחשבת. נענה על ידי

ביום 06.02.2018  
 ודא הוכנה לפי ודאות נוהל מאבא וברחם  
 להראות תהא והמדידה המודדים עכשוית.

שם המודד: משה שמית  
 מספר רישות: 455  
 תחילת: תאריך

קנימ 1:500

תעודת  
 2. מסר ומדידה: עדכו  
 3. תוכנית מפרט לרש המאודונוסח והרית בגפ  
 נודות GPS מסמך TRIMBLE  
 כניל לכני רש המדידה